ASUNTO: INFORME TRIMESTRAL

ING. AZUCENA MARTINEZ ANDRADE
ENCARGADA DEL DPTO DE TRANSPARENCIA
PRESENTE

INFORME TRIMESTRAL DE ACTIVIDADES DURANTE LOS MESES DE OCTUBRE- NOVIEMBRE- DICIEMBRE 2023

Por medio de la presente, me permito rendir mi informe de actividades del cuarto trimestre del año 2023.

Durante estos tres meses acudí a las escuelas primarias y preescolar de la cabecera municipal a la entrega de mochilas y útiles escolares.

- Entrega de apoyos alimentarios en diferentes comunidades
- Entrega de obsequios para los niños en Navidad.
- Me presente en las sesiones de cabildo

Para lo antes mencionado, se anexan algunas fotografías.

Sin más por el momento me despido de usted, quedando a sus órdenes para cualquier aclaración, a los veintisiete días del mes de febrero del año 2024.

ATENTAMENTE.

LIC. JESSIKA SANTOS CONTRERAS
REGIDORA DEL H. AYUNTAMIENTO 2021-2024

OFICINA DE REGIDORES
PRESIDENCIA MUNICIPAL
SOMBRERETE, ZAC.
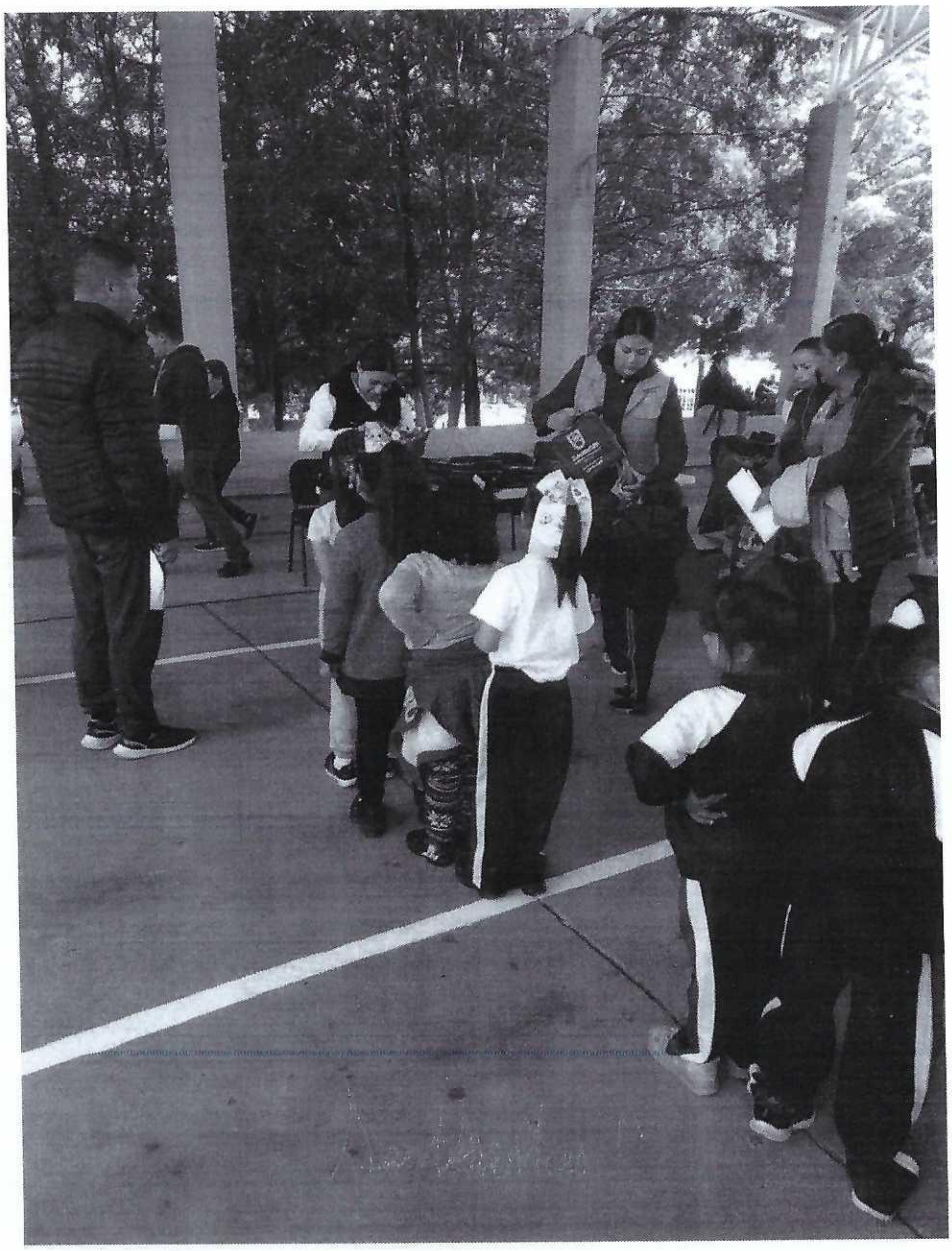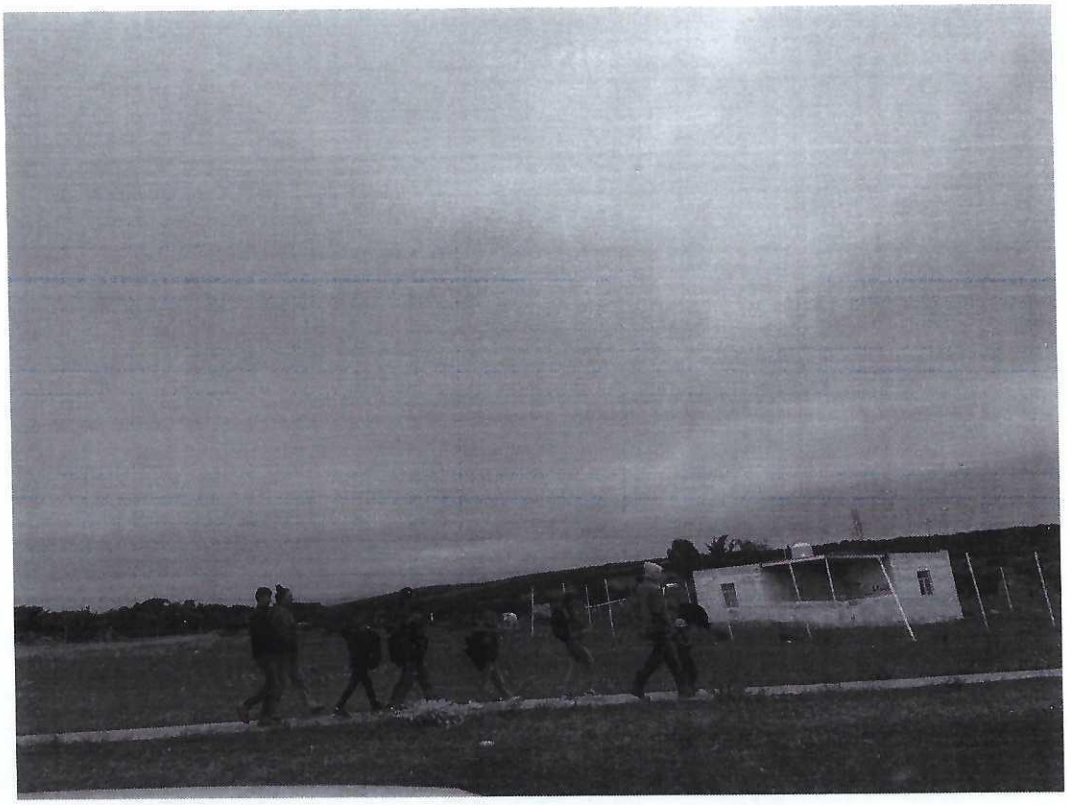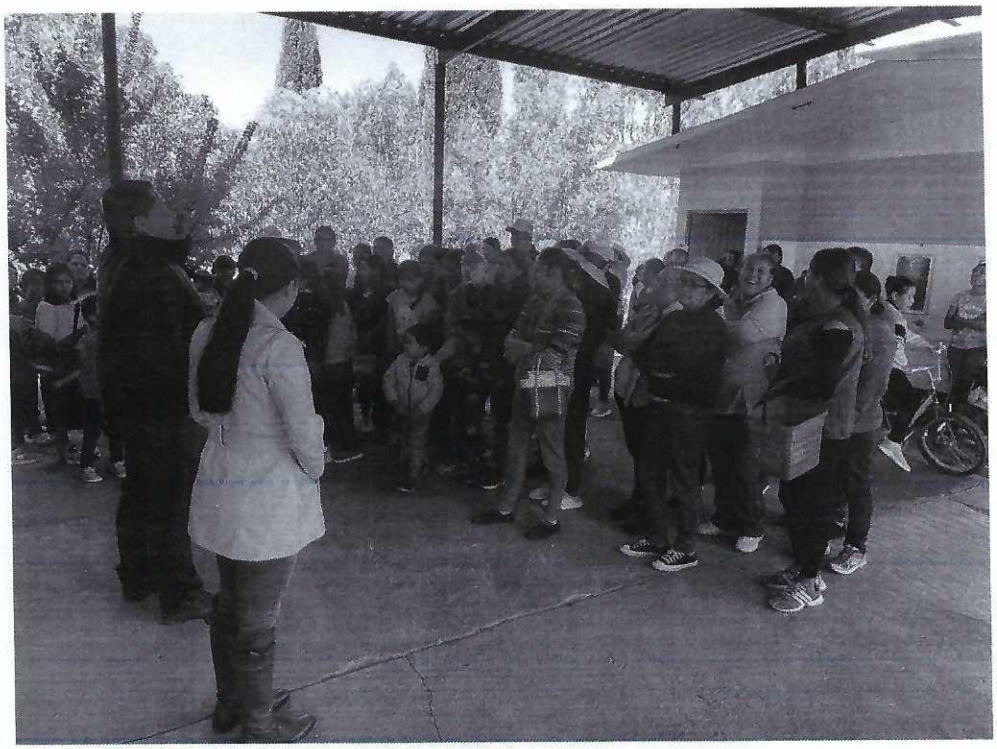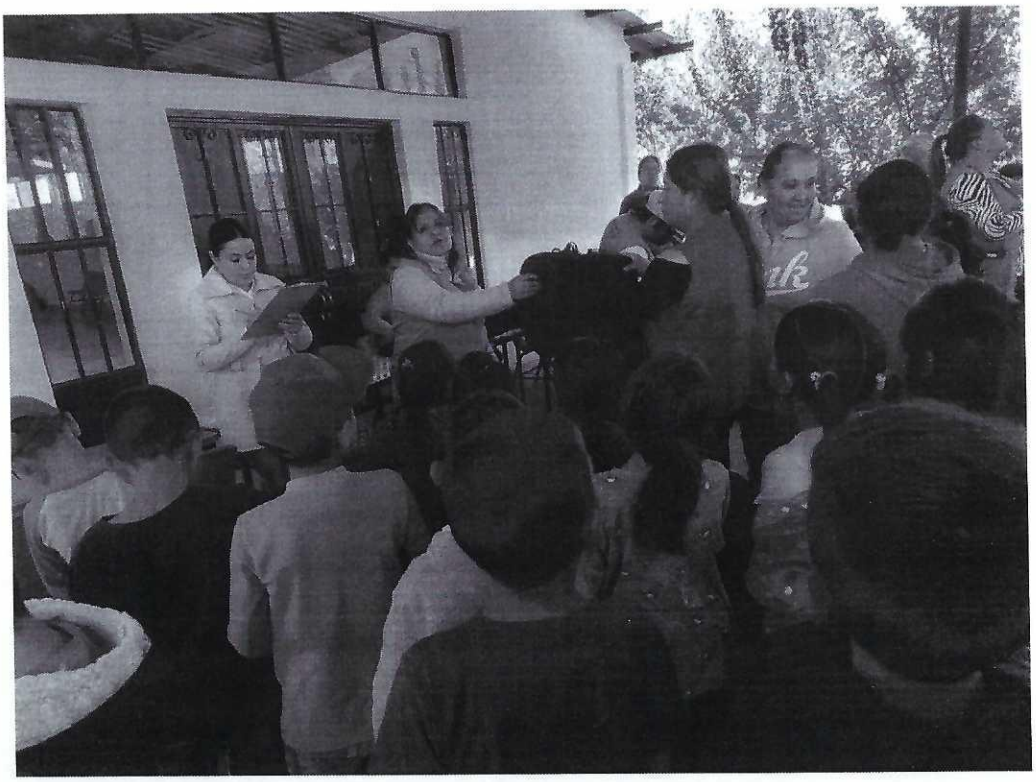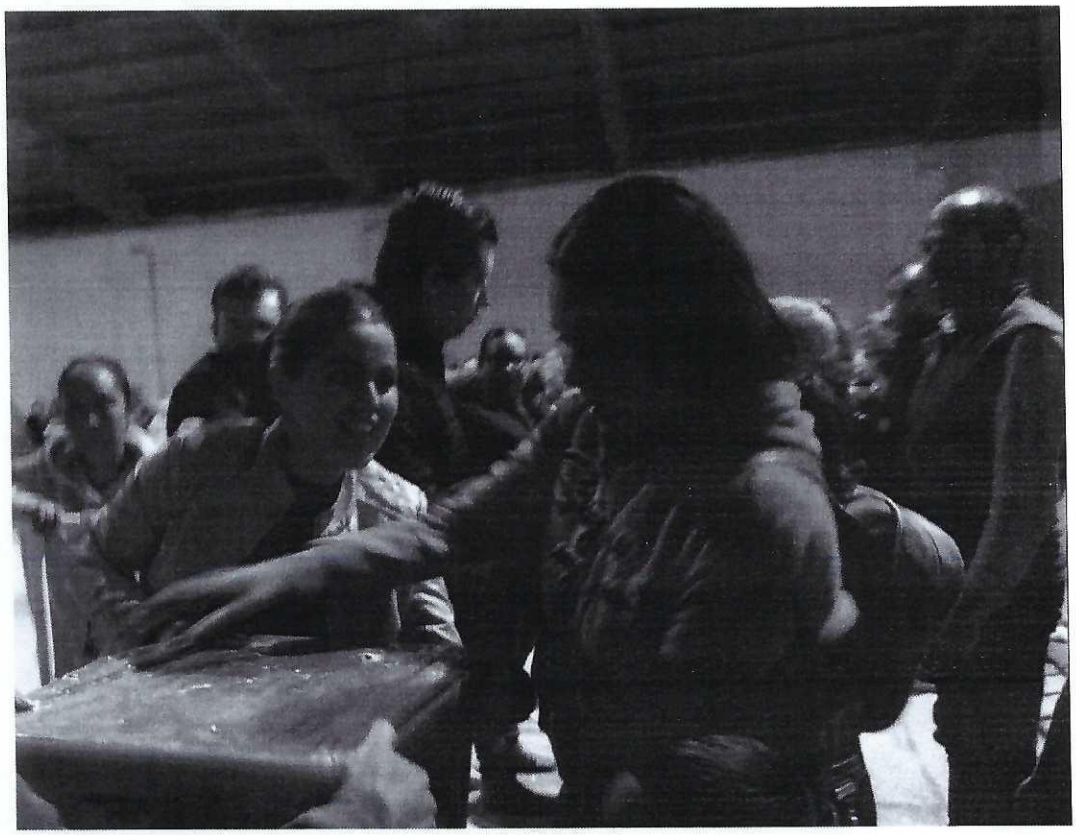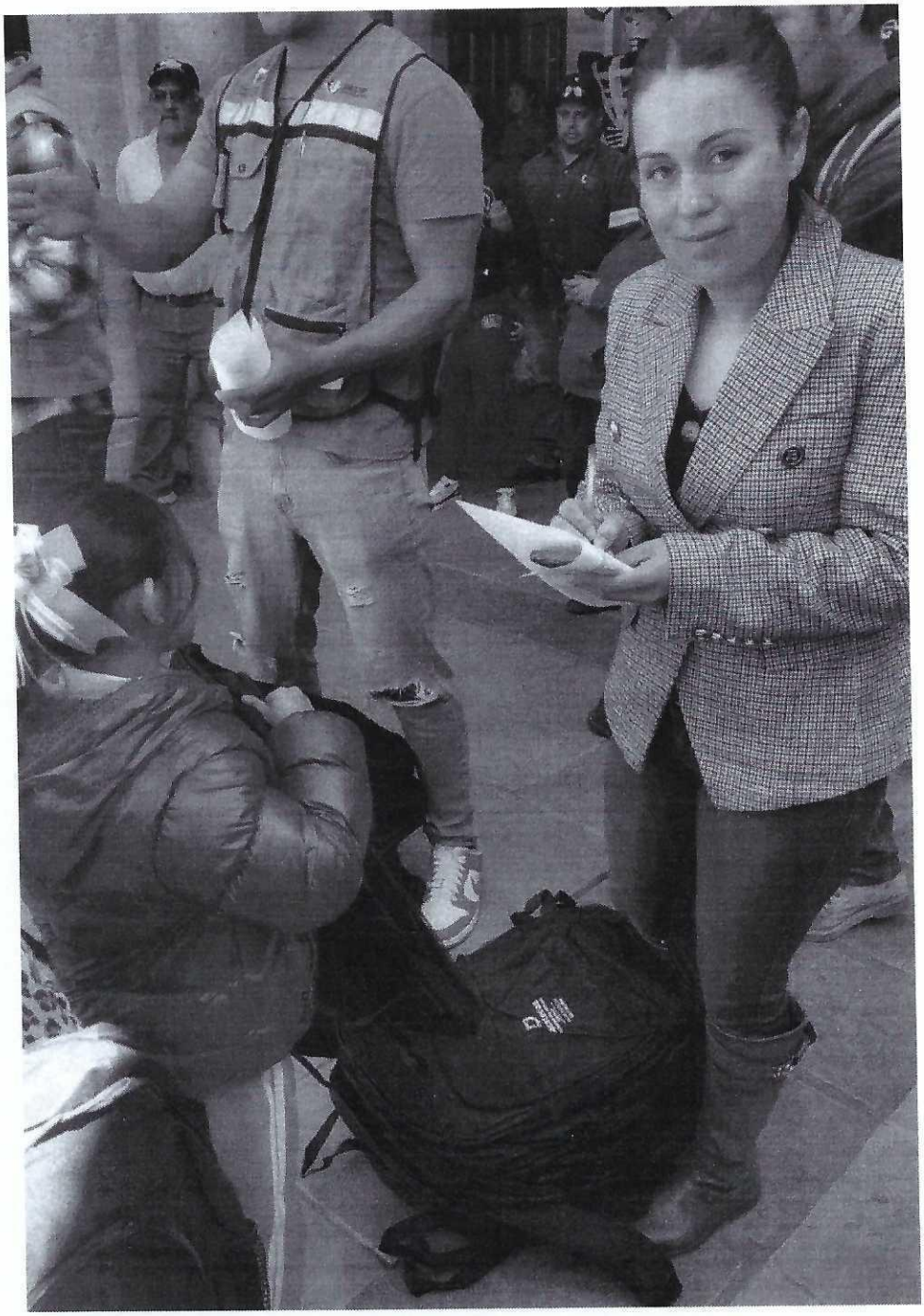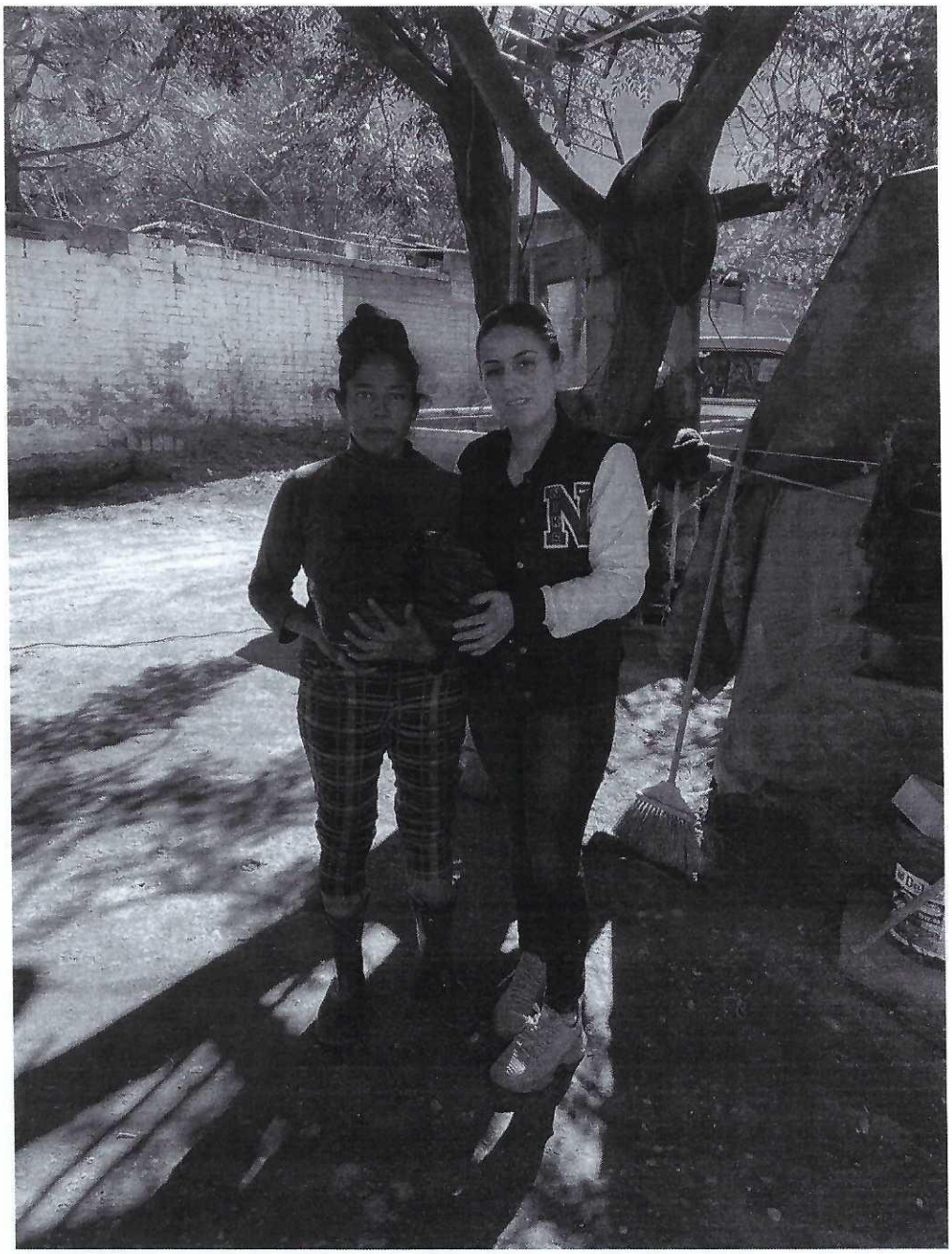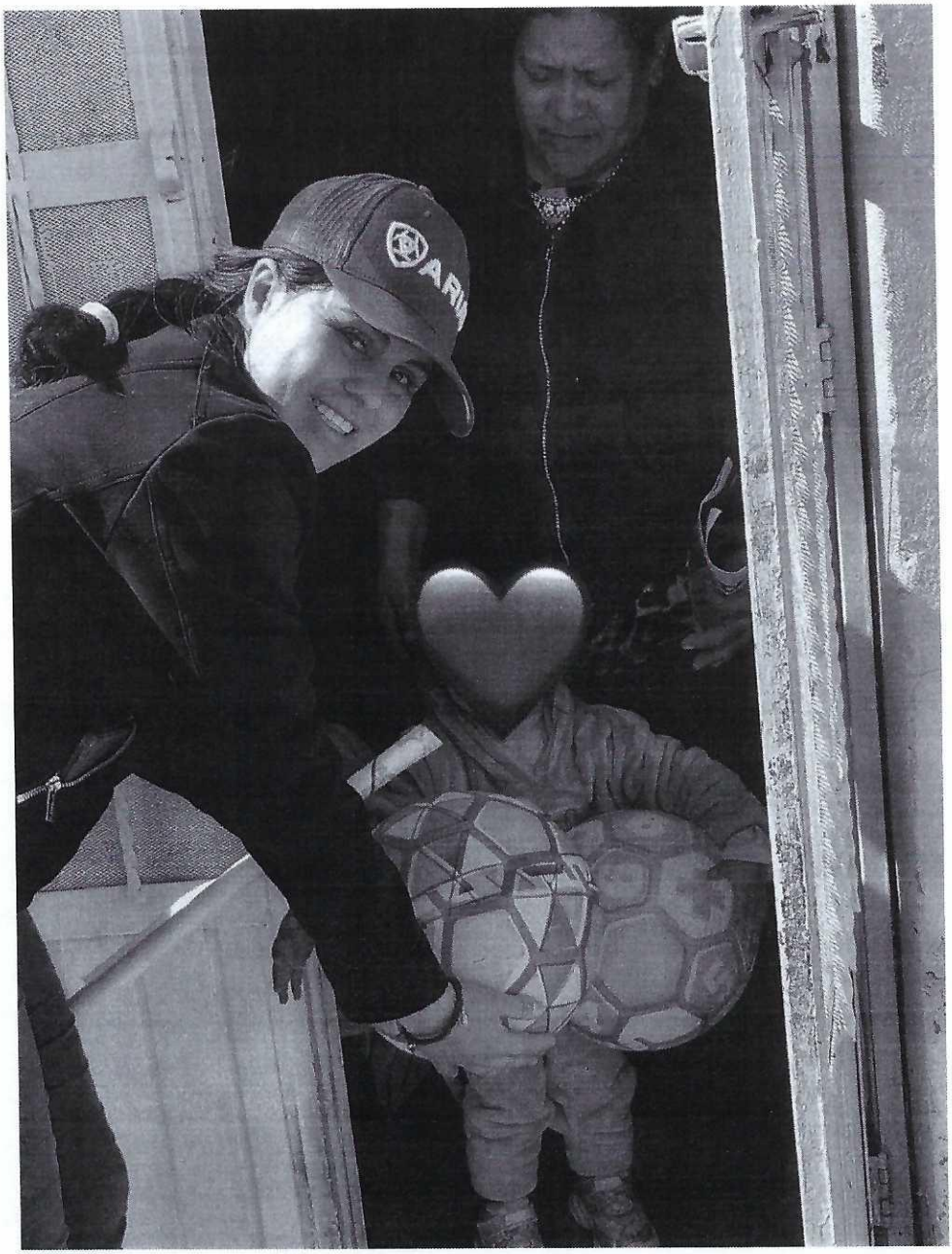
UNIDAD DE TRANSPARENCIA
MUNICIPIO DE SOMBRERETE
27 FEB. 2024
RECIBIDO