OFICIO NÚM: ***0013*** UT/2024
EXPEDIENTE: 21/2021-2024
ASUNTO: INFORME TRIMESTRAL.

Sombrerete, Zacatecas, a 16 de enero 2024

ARQ. MANUEL ALAN MURILLO MURILLO
PRESIDENTE MUNCIPAL
PRESENTE:

Por medio del presente y de la manera más atenta, me permito darle a conocer las actividades que se efectuaron en la Unidad de Transparencia durante el periodo **octubre - diciembre 2023**. Con la finalidad de dar a conocer cada una de las labores más relevantes que se llevaron a cabo.

- **Portal Municipal.**

El Portal municipal es un medio de oportunidad donde se expone toda la información pública del H. Ayuntamiento. Garantizando el acceso de información a la ciudadanía.

- **Visitas al Portal del Municipio.**

Durante este trimestre se registró un total de **5,205** visitantes al portal del municipio.

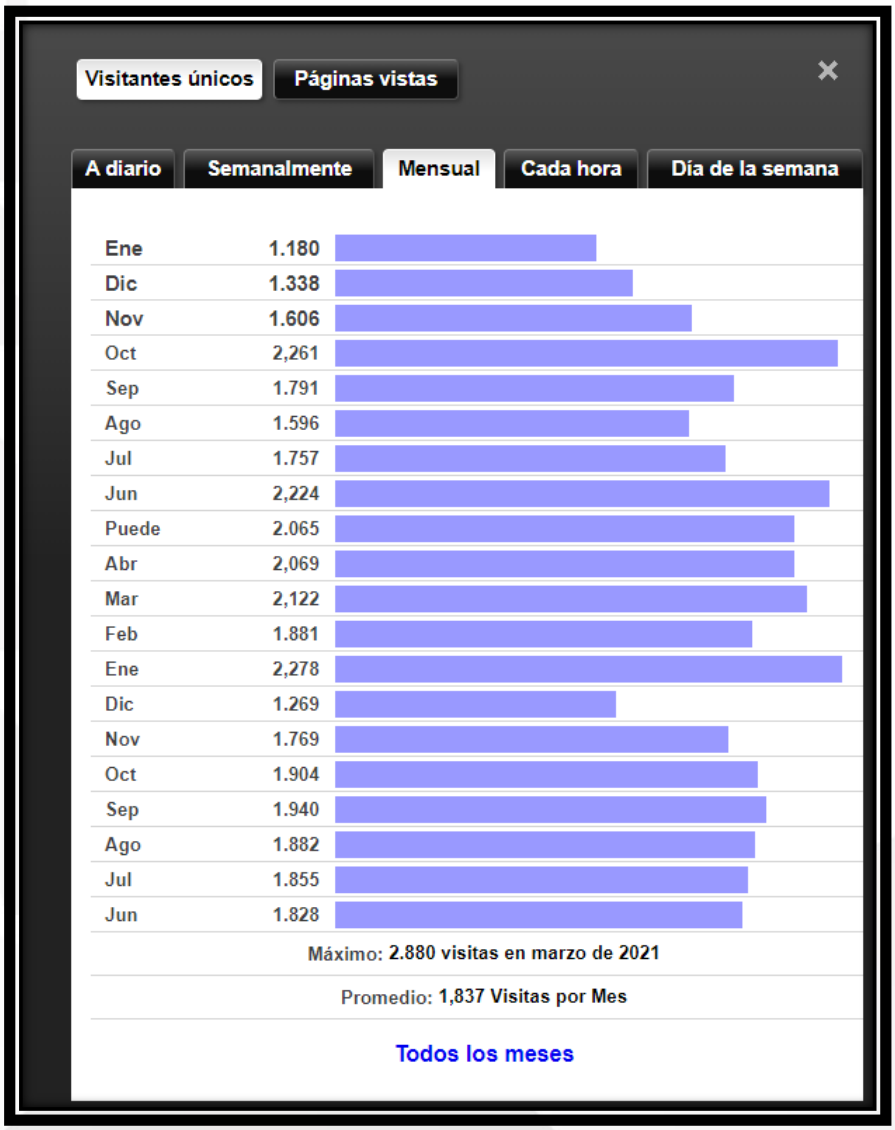

Tabla 1. Visitas mensuales del Portal del Municipio de Sombrerete.

- **Capacitación de atención al cliente.**

El personal de la Unidad de Transparencia asistió por la plataforma de YouTube a la "Conferencia Libertad y Privacidad. Un equilibrio en México "

Así mismo se tiene por parte del IZAI la constante capacitación es por ello que participo el personal de Transparencia en el curso: "Versión Pública", obteniendo el correspondiente reconocimiento para el personal.

- **Marcha conmemorativa de lucha de violencia contra la mujer.**

La Marcha Mundial de las Mujeres es un movimiento mundial de acciones feministas que reúne grupos de mujeres y organizaciones que actúan para eliminar las causas que originan la pobreza y la violencia contra las mujeres.

- **Marcha conmemorativa de la lucha contra el cáncer de mama.**

Dentro de la participación social que tiene el personal de Transparencia, se tuvo por parte del equipo de esta Unidad la participación en la marcha conmemorativa Contra el Cáncer, así como en la plática de sensibilización de Cáncer de Mama.

- **Reserva de expedientes.**

Dentro de las acciones de Protección de Datos Personales y en compañía de Integrantes del Comité de Transparencia se llevó cabo el 03 de octubre del presente, la revisión de expedientes de procedimientos que se llevan en el Órgano Interno de Control, con la finalidad de contar con la información necesaria para reservar información y realizar versiones publicas que no afecten el debido proceso que llevan las instancias

- **Guía Consultiva.**

Se participo en la entrega de documentación y revisión de los parámetros para el área de Gobierno Abierto de la Guía Consultiva, formado parte del equipo que logro para el Ayuntamiento el reconocimiento por la participación.

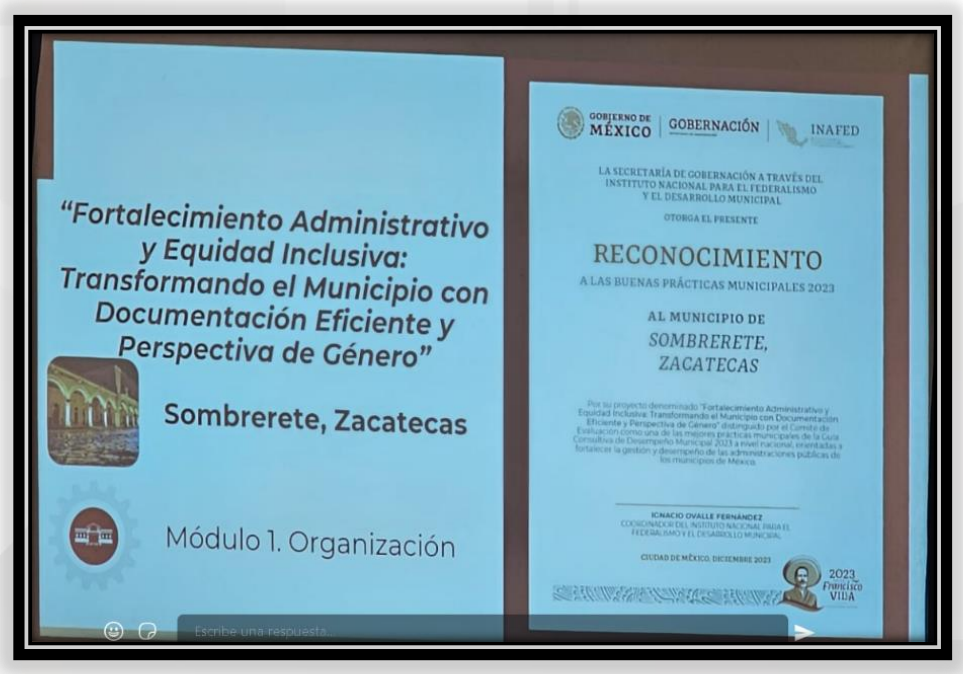

- **Transparencia Proactiva.**

De igual forma fuimos uno de 6 Municipios del estado de Zacatecas, que participó en la convocatoria de Transparencia Proactiva emitida por el Instituto Zacatecano de Acceso a la Información Pública del Estado de Zacatecas, acción con la que adquirimos conocimientos sobre los requisitos mínimos que debe cumplir alguna acción de Proactividad en la Transparencia.

- **Inauguración de Obras.**

También se acompañó a funcionarios de este Ayuntamiento a inauguraciones de obras, con la finalidad de volverse participe en todas las acciones realizadas a bien de los ciudadanos y formar un testimonio de lo que documentalmente esta Unidad de Transparencia Publica día a día en la Plataforma Nacional de Transparencia, ayudando con ello a dar proyección y conocimiento a la ciudadanía sobre la existencia de este departamento.

- **Comité de Transparencia.**

Durante este trimestre se llevaron a cabo **7 reuniones de comité**, con la finalidad de dar solución y coordinar todos aquellos procedimientos que se efectuaron en el trimestre y que se lleven a cabo bajo las disposiciones de las leyes.

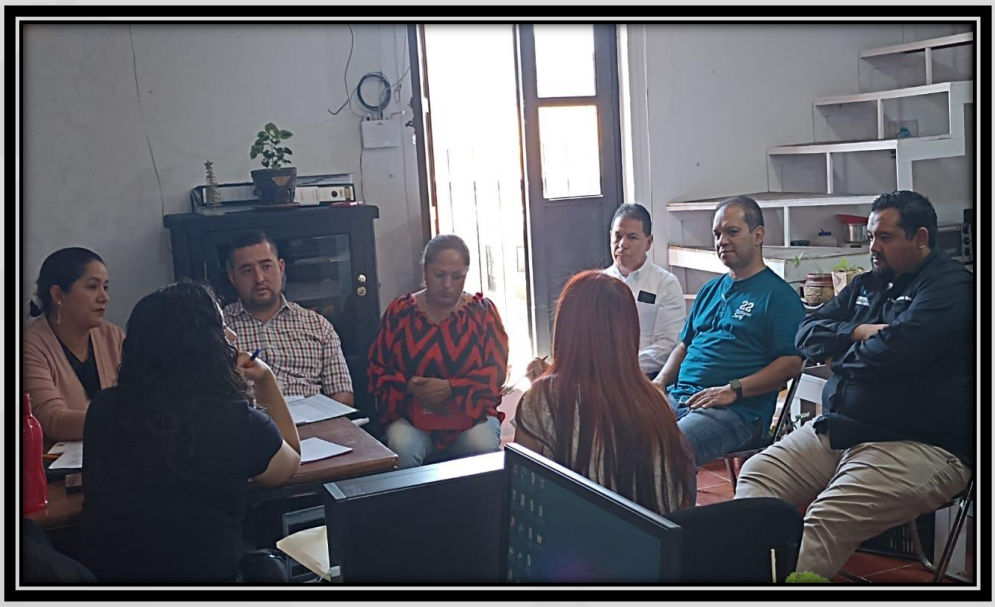

Sin otro particular por el momento me despido, no sin antes aprovechar la oportunidad para enviarle un cordial saludo, esperando que esta información sea de utilidad.

UNIDAD DE TRANSPARENCIA
PRESIDENCIA MUNICIPAL
SOMBRERETE, ZAC

Atentamente

ING. AZUCENA MARTÍNEZ ANDRADE
UNIDAD DE TRANSPARENCIA

c.c.p Archivo