OBRAS PÚBLICAS

OFICIO NÚM: 977

EXPEDIENTE: 01/2024

ASUNTO: Informe de actividades

ARQ. MANUEL ALAN MURILLO MURILLO

PRESIDENTE MUNICIPAL DE SOMBRERETE, ZACATECAS

PRESENTE:

Por medio de la presente me dirijo a usted para darle informe sobre las actividades que el departamento de Obras Públicas realizó durante los meses de octubre, noviembre y diciembre de 2023

BACHEO

Bacheo con cemento, agua, piedra y arena en diferentes calles de la cabecera municipal, como la Calle Bracho en el centro de la ciudad

RELLENO SANITARIO Se dio mantenimiento al relleno sanitario de la cabecera municipal mediante acomodo, compactacion y tapado de basura.

DRENAJES

Mantenimiento a lineas generales de drenaje mediante sondeo y desensolve de tuberias en cabecera municipal y comunidades.

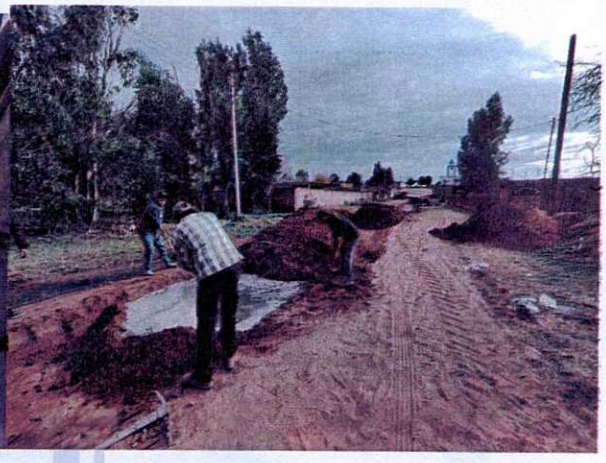

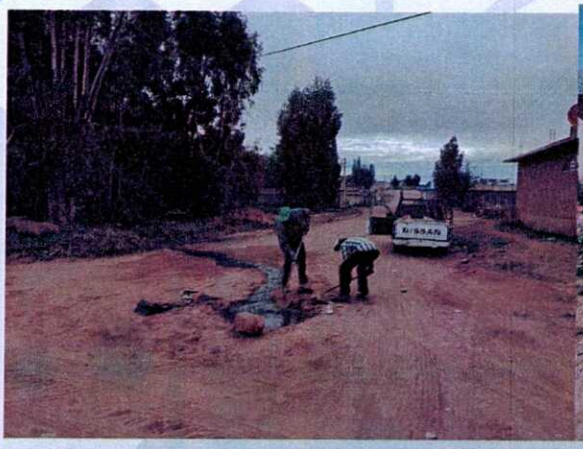

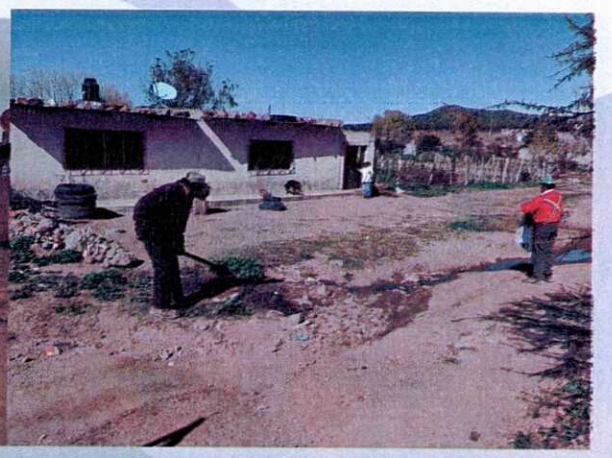

REHABILITACION CALLE GUADALUPE, COLONIA CENTRO

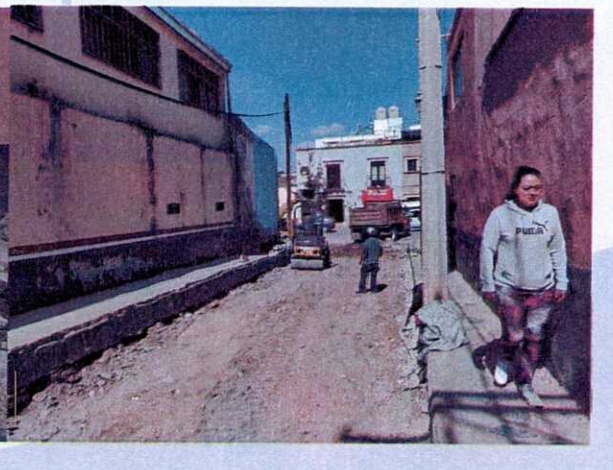

BACHEO CON MEZCLA ASFALTICA EN LA COMUNIDAD DE ZARAGOZA Y AHILADAS

A pesar de las lluvias y con la ayuda de los habitantes de la comunidad, se logró bachar el tramo que va de la carretera estatal Colonia Gonzalez Ortega-Rio Grande hasta la entrada de la comunidad.

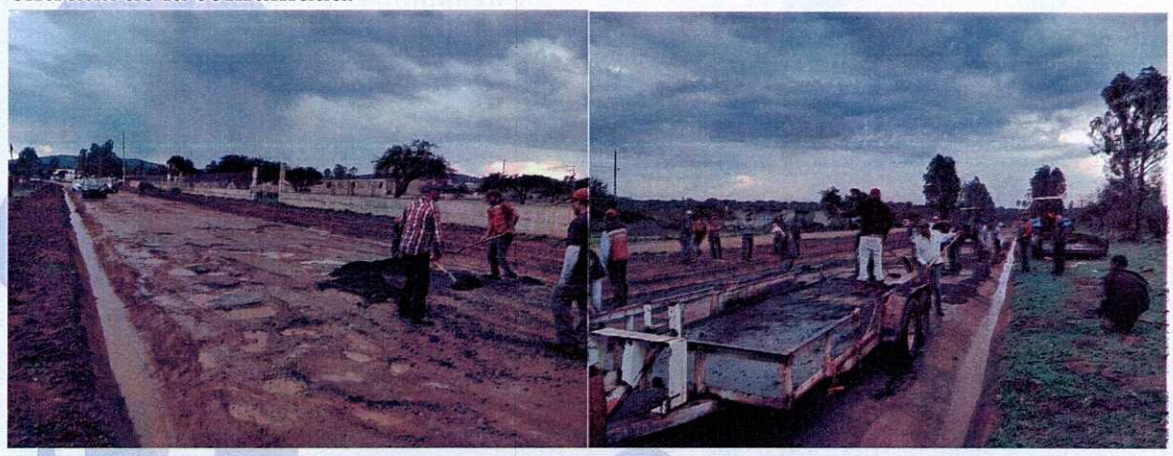

Sin más por el momento me despido de usted enviándole un cordial saludo.

Atentamente

Sombrerete, Zac. A 5 de enero de 2024

Direccion de Obras y Servicios Públicos

ING. RITO ABRAHAM GARCIA BERTAUD

UNIDAD DE TRANSPARENCIA
MUNICIPIO DE SOMBRERETE
10 ENE. 2024
RECIBIDO