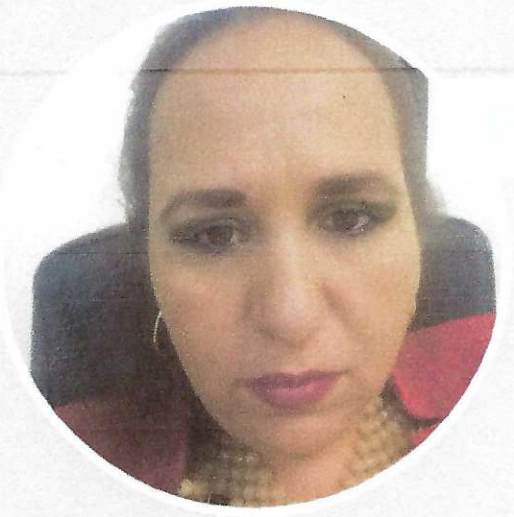

Juana del Carmen Ayala Colón

LICENCIADA EN DERECHO

Cédula profesional 12303218

• CONTACTO

Celular: N1-ELIMINADO 5

Correo: N2-ELIMINADO 3

N3-ELIMINADO 2

Sombrerete, Zacatecas

• EDUCACIÓN

Universidad Autónoma de Zacatecas

Licenciatura en Contaduria y administracion, 2020-2023 (Séptimo semestre)

• Promedio académico 8

Universidad Autónoma de Zacatecas

Licenciatura en Derecho, 1998-2003

• Promedio académico 8,25

Colegio de Bachilleres Plantel Sombrerete

Bachillerato general

Promedio academico 9

Escuela Secundaria Técnica número 60

Educacion básica

Escuela Primaria "Lic.Benito Juarez"

Educacion básica

• CURSOS

Curso de actualizacion en el nuevo proceso Laboral

Tribunal Superior de Justicia. Octubre 2023

Curso "Mitigacion al cambio climático"

iINAFED. 2018

Curso del nuevo sistema de justicia penal. "Capacitacion Especializada para abogados litigantes"

Tribunal Superior de Justicia del Estado de Zacatecas. 2016

Curso del desarrollo orientado al transparte Público

Secretaria de vivienda y desarrollo urbano. 2013

Diplomado en criminologia

Unidad Academica de Derecho. Universidad Autónoma de Zacatecas. 2013

• EXPERIENCIA LABORAL

Notificador y ejecutor fiscal

Tesoreria Municipal 2005-2007

• Cobro coactivo de impuesto predial
Direccion de catastro municipal,
Presidencia Municipal de Sombrerete

Notificador y ejecutor fiscal

Tesoreria Municipal 2010-2013

• Cobro coactivo de impuesto predial
Direccion de Catastro Municipal

Notificador y ejecutor fiscal

Tesoreria Municipal 2010-2013

• Cobro coactivo de impuesto predial
Direccion de Catastro Municipal

Notificador y ejecutor fiscal

Tesoreria Municipal 2010-2013

• Cobro coactivo de impuesto predial
Direccion de Catastro Municipal
Presidencia Municipal de Sombrerete

Notificador y ejecutor fiscal

Tesoreria Municipal 2013-2016

• Cobro coactivo de impuesto predial
Direccion de catastro municipal,
Presidencia Municipal de Sombrerete

Juridico de la Comision de Planeacion de Desarrollo Urbano

comision de planeacion y desarrollo urbano 2013

Creacion de la comision de desarrollo urbano así como actualizacion del programa de desarrollo urbano para el centro de poblacion sombrerete

Supervisor de obra

comision de planeacion y desarrollo urbano 2013-2016

Supervision y suspension de permiso de construccion.

Encargada de la Direccion de Catastro

Catastro Municipal 2016

• Cobro coactivo de impuesto predial
Direccion de catastro municipal,
Presidencia Municipal de Sombrerete

Notificador y ejecutor fiscal

Tesoreria Municipal 2016-2018

• Cobro coactivo de impuesto predial
Direccion de catastro municipal,
Presidencia Municipal de Sombrerete

Auxiliar Juridico

Sindicatura Municipal 2018-2021

• Asesoria y orientacion en temas legales dentro del área de Sinciatura Municilal
Presidencia Municipal de Sombrerete

Auxiliar Juridico

Sindicatura Municipal 2021-2023

Representacion legal autorizada por el Cabildo
Presidencia Municipal de Sombrerete

FIRMA

FUNDAMENTO LEGAL

1.- ELIMINADO el teléfono celular particular, 1 párrafo de 1 renglón por ser un dato personal de conformidad con el Artículo 85 de la Ley de Transparencia y Acceso a la Información Pública del Estado de Zacatecas.

2.- ELIMINADO el correo electrónico particular, 1 párrafo de 1 renglón por ser un dato personal de conformidad con el Artículo 85 de la Ley de Transparencia y Acceso a la Información Pública del Estado de Zacatecas.

3.- ELIMINADO el domicilio particular, 1 párrafo de 1 renglón por ser un dato personal de conformidad con el Artículo 85 de la Ley de Transparencia y Acceso a la Información Pública del Estado de Zacatecas.

Realizada con el generador de versiones públicas, desarrollado por el Gobierno Municipal de Guadalajara, en cooperación del Instituto de Transparencia, Información Pública y Protección de Datos Personales del Estado de Jalisco y autorizada para uso del Instituto Zacateano de Transparencia, Acceso a la Información y Protección de Datos Personales.