MUNICIPIO DE SOMBRERETE

INFORME DE ACTIVIDADES

DEL 01 DE JULIO AL 30 DE SEPTIEMBRE DEL 2023

Regidor: José Guadalupe Martínez Chávez

Comisiones: Desarrollo Rural

Minería

Como miembro del H. Cabildo del Ayuntamiento de Sombrerete, he participado activamente en las diferentes acciones que se realizan para el crecimiento, proyección y desarrollo Municipio de Sombrerete, algunas de ellas son:

5 de Julio 2023 Acompañe al Arq. Manuel Alan Murillo Murillo a la inauguración de la obra de rehabilitación de oficinas y entrega de equipo y mobiliario del Rastro Municipal, con lo que se pretende brindar un mejor servicio.

UNIDAD DE TRANSPARENCIA
MUNICIPIO DE SOMBRERETE
24 NOV. 2 3
RECIBIDO

7 julio 2023, Siendo sede la ciudad de México de la CNC, participe en la conformación del Comité de la rama de producción frijol, quedando electo como secretario del Comité en representación del estado de Zacatecas

24 de julio del 2023, Asistí a la 29a sesión extraordinaria, 38 asamblea de cabildo.

El 30 julio 2023, Participando en representación del Sr. Presidente Municipal, y en compañía del secretario de Gobierno el profesor Juan Carlos Juárez, asistimos al Foro Nacional Minero, que se realizó en este Municipio de Sombrerete.

6 agosto 2023 Se asistió a la procesión del novenario a la Parroquia de Santo Domingo de Guzmán.

8 agosto 2023 participe en el acto religioso en representación del Ayuntamiento, en las confirmaciones de la Parroquia de Santo Domingo de Guzmán.

08 de agosto, participe en la 39 Asamblea General (30a sesión Extraordinaria) del Honorable Cabildo de la Administración 2021- 2024.

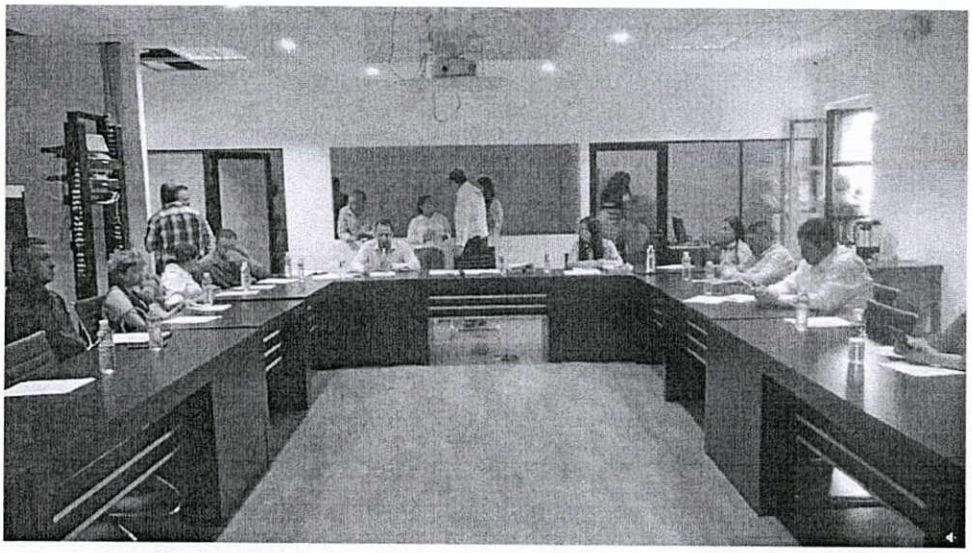

10 agosto 2023 Como Regidor de la Comisión de Desarrollo Rural, realice recorrido en diversos sectores del campo Sombreretense con la finalidad de verificar y diagnosticar daños por sequía.

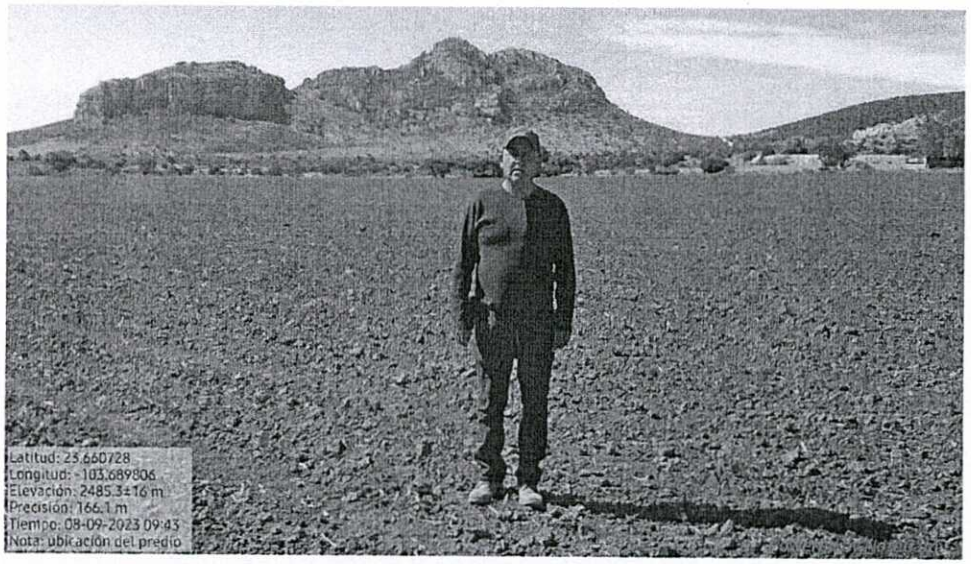

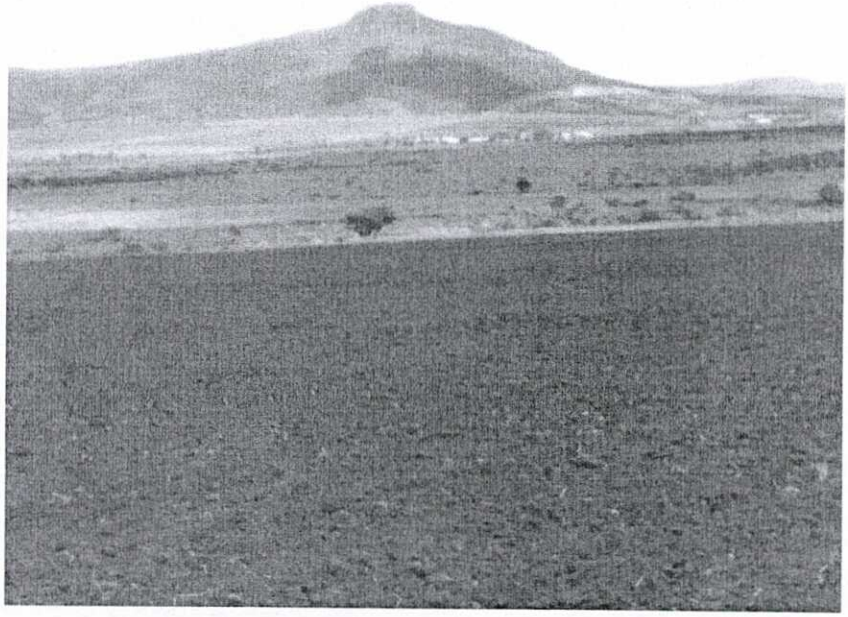

26 de agosto 2023 en compañía de varios titulares de la Administración 2021 – 2024, asistimos a la CD de México para participar en el congreso nacional de la CNC por un campo mejor.

El 30 agosto 2023, acompañe al Arq. Manuel Alan Murillo Murillo al festejo del día del abuelo en el salón SUTSEMOP.

31de agosto, asistí a la 40 Asamblea General (31a Sesión EXTRAORDINARIA)

7 septiembre 2023, fui testigo de la inauguración de la quinta etapa del pavimento en calle Gustavo Díaz Ordaz en la cabecera municipal.

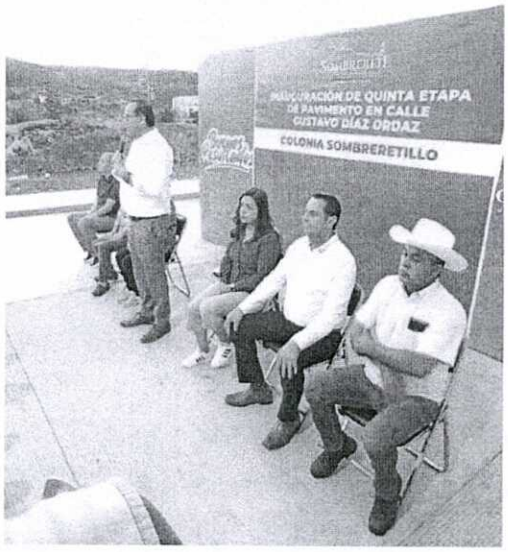

El 11 de septiembre 2023, participe en la cabalgata en honor a San Nicolás de Tolentino en la comunidad de San José de Ranchos en representación del Ayuntamiento de Sombrerete.

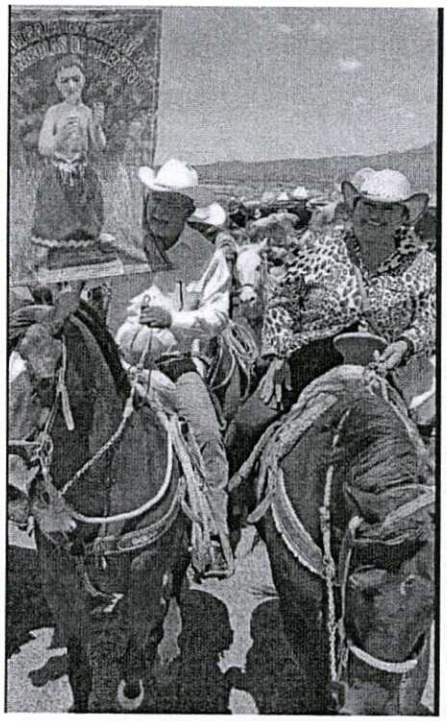

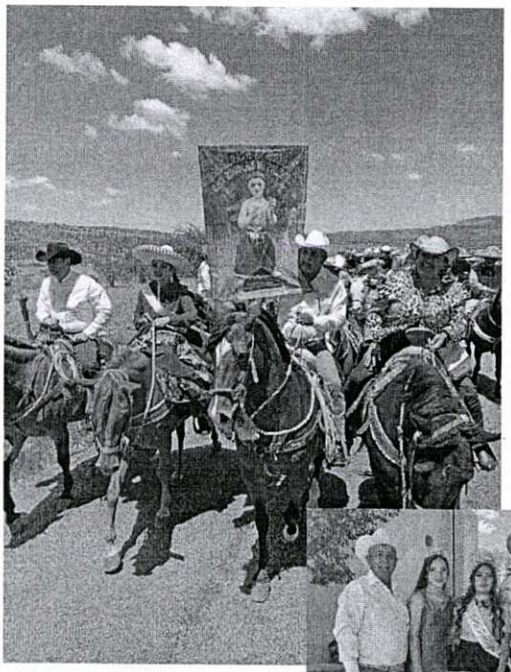

Asistí a la Reunión Ordinaria de cabildo del 14 septiembre 2023, en donde el Arq. Manuel Alan Murillo Murillo presento su Segundo Informe de Gobierno de la Administración 2021 – 2024.

El 15 septiembre 2023, participe y acompañe al presidente Municipal el Arq. Manuel Alan Murillo Murillo en el Grito de Independencia.

El 16 de septiembre, acudí al desfile conmemorativo del 213 Aniversario de la lucha de independencia de México.

El 21 de septiembre 2023 en representación del Presidente Municipal y acompañando al Secretario de Gobierno asistí al arranque de la cabalgata por el aniversario de dotación de Tierra de Col. Charco Blanco, Sombrerete, Zacatecas.

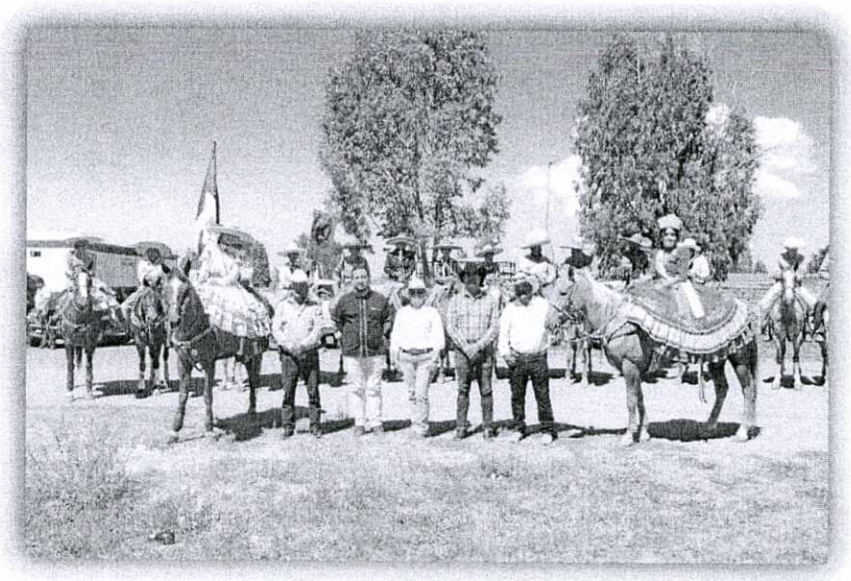

23 de septiembre 2023 Acudí y participe en el acto religioso y desfile de la comunidad de Charco Blanco en conmemoración del 51 aniversario de la dotación de tierras del ejido.

El 25 septiembre 2023 participe en la marcha pacífica organizada por productores de los diferentes municipios del estado de Zacatecas para solicitar la declaratoria de emergencia por sequía de nuestro sector agropecuario

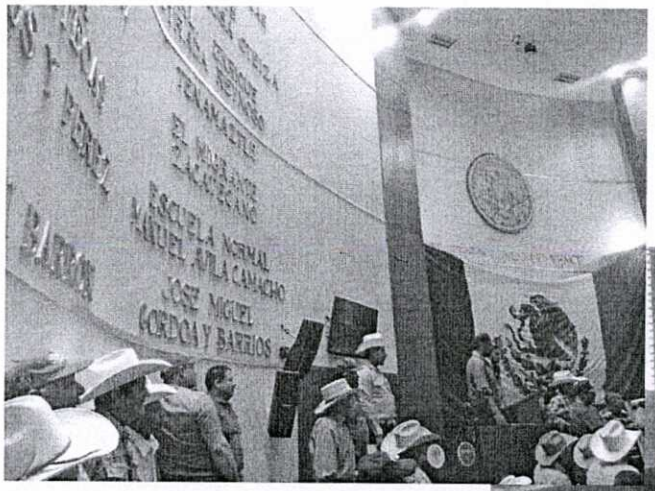

El 28 de septiembre 2023 apoye y participe en coordinación con la representante del departamento de Atención al Migrante, la Lic. Martha Laura Ramírez en la organización para el transporte de mobiliario escolar de la comunidad migrante del sur de California EU a Nuestro Municipio.

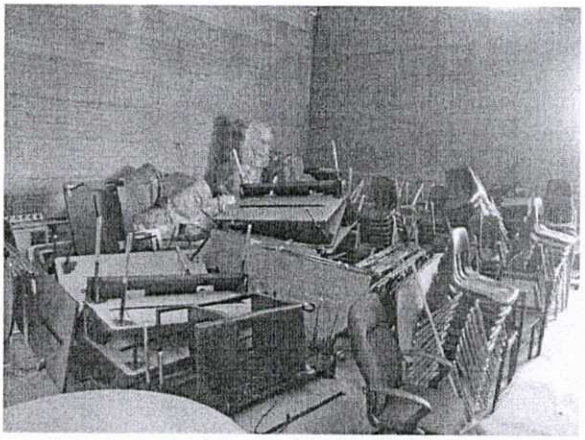

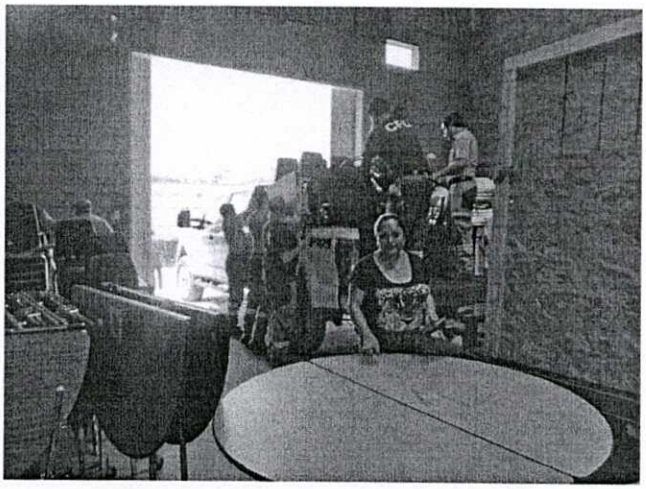

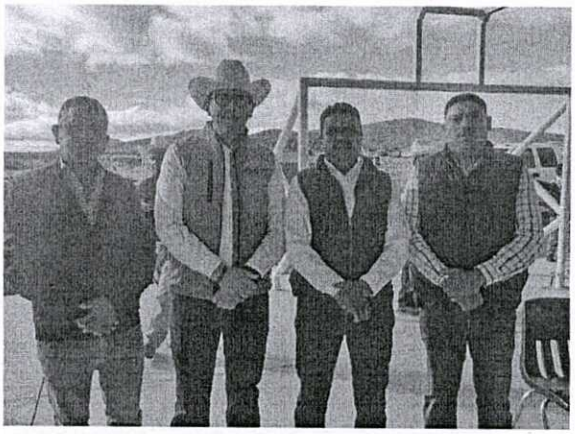

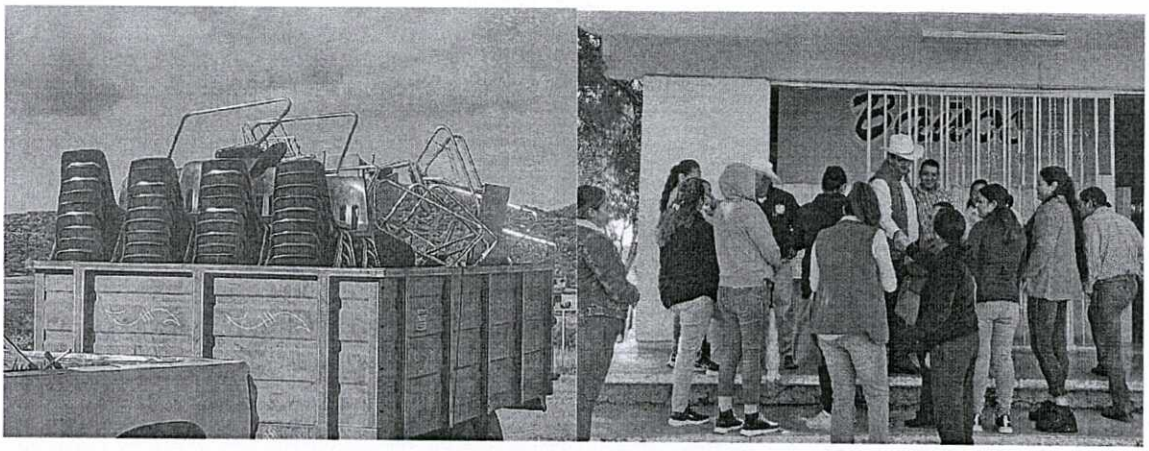

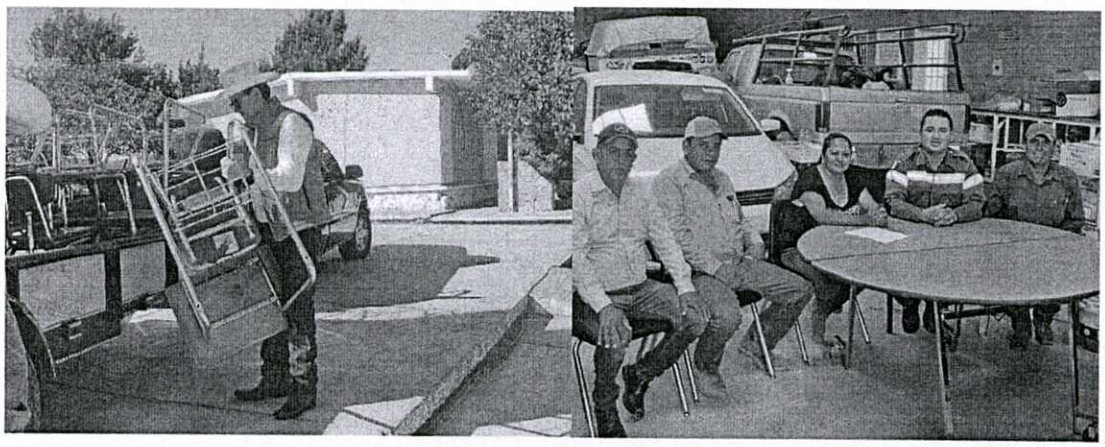

Cumpliendo con mi compromiso de informar, lo que en beneficio de la ciudadanía Sombreretense he realizado, entrego mi informe de actividades el día 10 de noviembre del 2023

Atentamente

C. José Guadalupe Martínez Chávez

Regidor.