OFICIO NÚM: 093 /2023
EXPEDIENTE:2021/2024
ASUNTO: *INFORME MENSUAL*

Sombrerete, Zac., a 01 de Septiembre de 2023 .

Arq. Manuel Alan Murillo Murillo
Presidencia Municipal
Sombrerete, Zac.
PRESENTE:

Por medio del presente, y de la manera más atenta me dirijo a usted para informarle de las actividades llevadas a cabo por personal de éste departamento a mi cargo.

DEL 01 AL 30 DE SEPTIEMBRE DEL 2023

01

1.-Limpieza y mantenimiento general en calles de Fracc. El Coronel.

04

1.- Termino de limpieza y mantenimiento general en Fracc. El Coronel.

2.- Deshierbe y limpieza general en Casa de cultura “Aurora Cordero”

05

1. Forestación y mantenimiento general en Atrio del templo la Soledad.

06

1. Riego en maceteros, jardinera de Central Camionera y jardineras en Atrio del Templo la Soledad.
2. Termino de forestación y mantenimiento general en Atrio del templo la Soledad.

07

1. Mantenimiento y limpieza general en Camellón Col. La Blanca.

2.- Retiro de ramas de rosales en Plazuela Donceles.

3.- Mantenimiento y limpieza general alrededor de cancha en Lomas del Consuelo

08

1. Levantamiento de árboles en CONAFE.
2. Termino de mantenimiento y limpieza general alrededor de cancha en Lomas del Consuelo.

11

1. Levantamiento, fronda y retiro de ahijaderos en árboles de camellón en C. Aldama.

12

1. Deshierbe y limpieza general en Col. Industrial
2. Levantamiento de árboles en Jardín Hidalgo.

13

1. Termino de deshierbe y limpieza general en Col. Industrial.
2. Fronda de árboles y deshierbe en Rastro Municipal.
3. Acarreo de composta de la Planta Tratadora al Jardín Constitución.

14

1. Poda de pasto y plantación en Comisión Federal de Electricidad.

18 AL 20

1.- Tala de árboles (pirúl) en C. Tenerías, Plazuela Donceles.(Carreteritas)

21

1.**-** Acarreo de composta de la planta tratadora al Jardín Constitución.
2.- Derribo de árboles secos en el Jardín Constitución

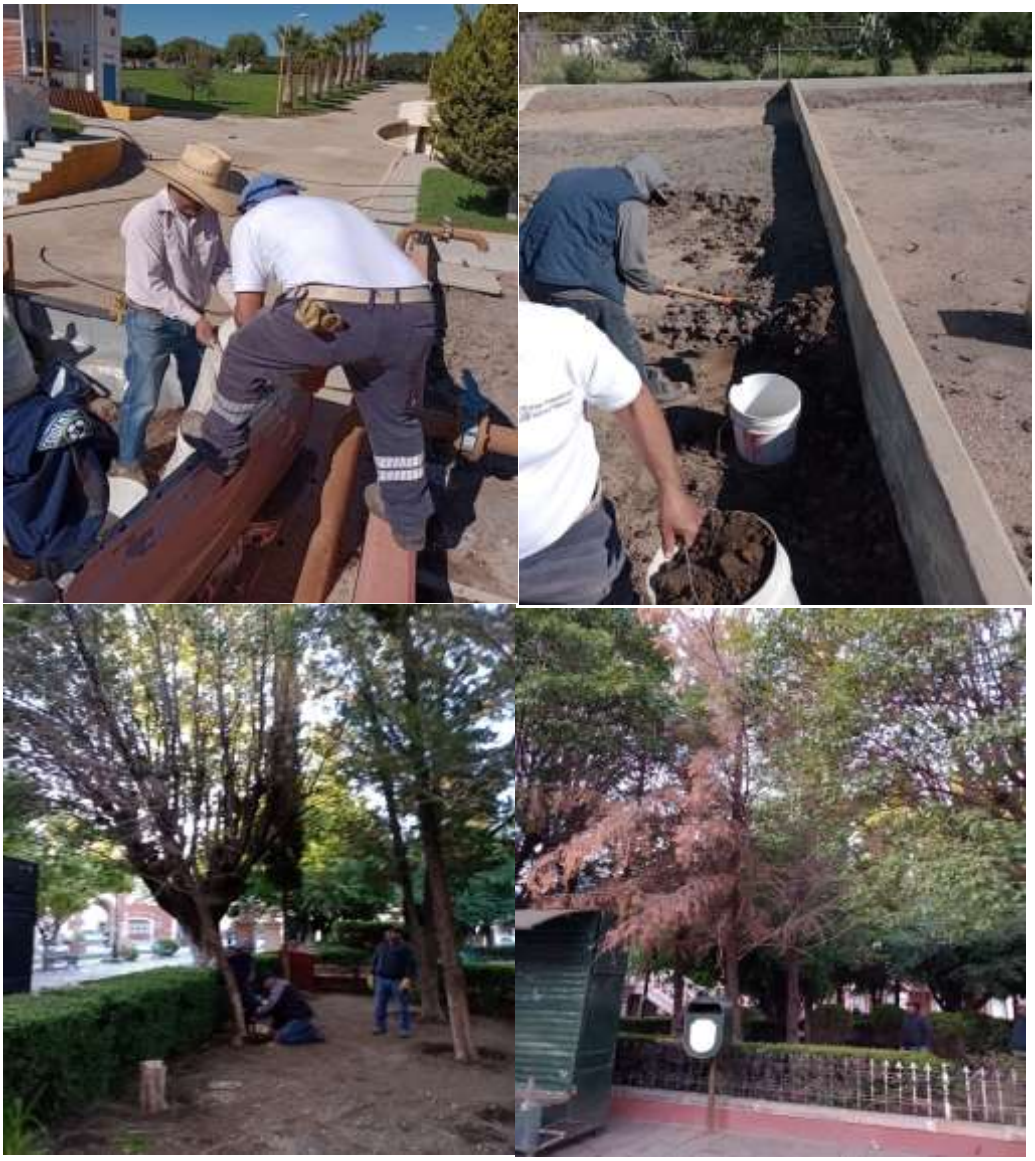

22

1.- Limpieza y mantenimiento general en Jardín Arechiga y el del Consuelo
2.- Acarreo de composta al Jardín Constitución
3.- Deshierbe en costados de las banquetas en el Bulevar El Campesino

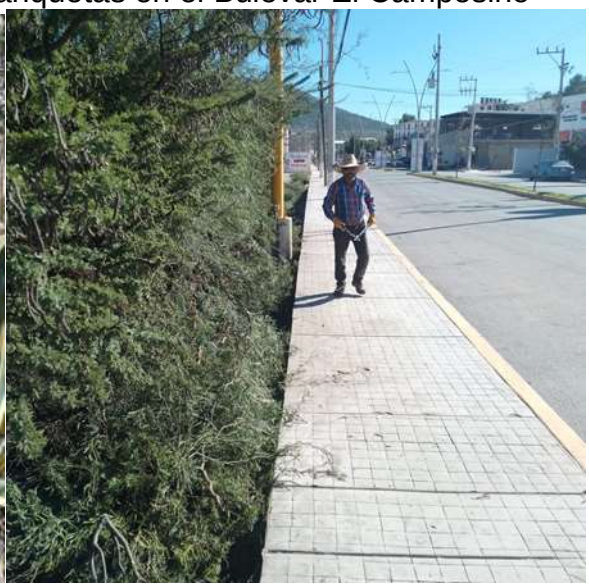

25

1.- Limpieza y mantenimiento general en Jardín: Zaragoza, Hidalgo y San Francisco.
2.- Riego en: Boulevard de El Minero, acceso a la Central Camionera, Obelisco salida a Fresnillo y Jardín de Calle Arechiga.
3.- Limpieza y mantenimiento general en costados del CERESO

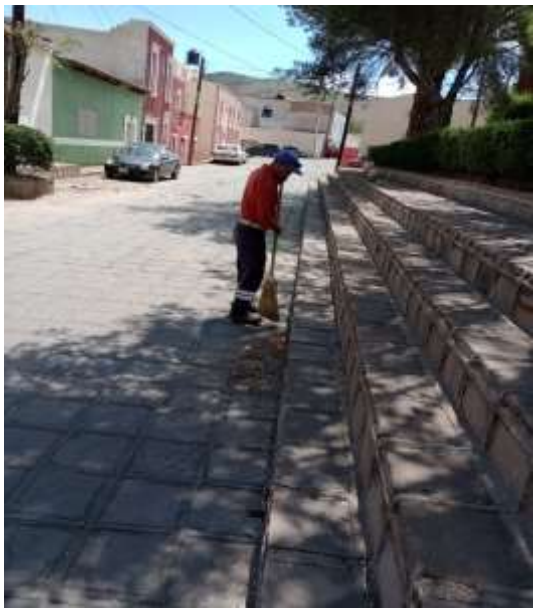

26

1.- Riego en Maceteros y árboles en Calle Hidalgo y Templo de la Soledad
2.- Término de mantenimiento y limpieza general en costados del CERESO

27

1.- Deshierbe en los árboles (arrayanes) que se encuentran plantados en Boulevard de El Minero
2.- Asistir a Capacitación en Centro de Cultura ubicada en Calle Bracho impartida por personal de la Secretaria de Agua y Medio Ambiente de la Ciudad de Zacatecas, Zac.

28

1.- Deshierbe en el Camellon del acceso a la Central Camionera
2.- Retiro de árbol seco en la Ganadera

29

1.- Limpieza y mantenimiento general en Escuela Primaria " Jesús González Ortega " de ésta Cabecera Municipal.
2.- Riego en Jardín de la Calle Arechiga y Acarreo de agua a las Instalaciones Del Vivero Municipal.

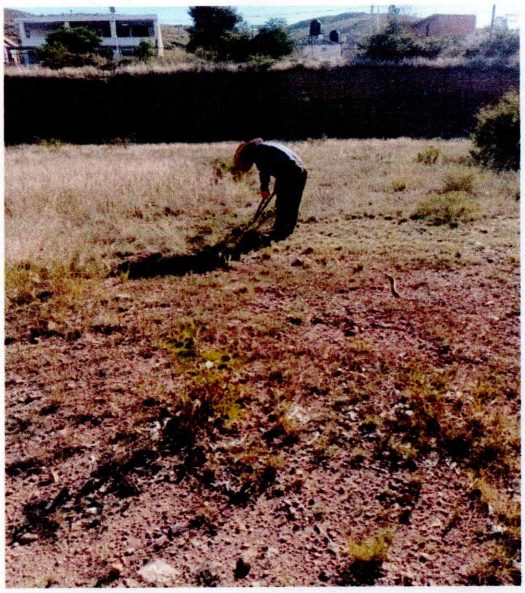

SOMBRERETE
H. AYUNTAMIENTO 2021 - 2024
VIVERO, PARQUES Y JARDINES
BUENOS RESULTADOS

Atentamente

Ing. Patricia Godínez Ramírez

Vivero, Parques y Jardines

C.c.p. Archivo