28 de julio de 2023

Sombrerete, Zacatecas.

ASUNTO: Informe de Actividades

UNIDAD DE TRANSPARENCIA
MUNICIPIO DE SOMBRERETE
28 JUL 2023
RECIBIDO

H. CABILDO 2021-2024

P R E S E N T E.

Por medio de la presente me dirijo a ustedes con el fin de rendirles informe sobre las actividades realizadas en el periodo comprendido de los meses de abril-junio del 2023.

- 3 de abril reunión de trabajo para establecer logística para campaña de detección de enfermedades crónicas
- 5 de abril sesión de cabildo
- 10 de abril jornada de detección de enfermedades crónicas
- 22 de abril sesión de cabildo
- 25 de abril reunión de trabajo en la que se informa por parte del IMSS bienestar sobre la transición al nuevo sistema de salud
- 28 de abril, evento con motivo del día del niño
- 8 de mayo arranque de la campaña de vacunación antirrábica
- 8-12 de mayo apoyo con alimentación a personal aplicador de vacuna antirrábica
- 18 de mayo evento para madres de sombrerete
- 22-31 de mayo apoyo con alimentación a personal aplicador de vacuna antirrábica
- 24 de mayo reunión de comisión de gobernación para valorar la adquisición de vehículo 4x4 para el departamento de protección civil
- 25 de mayo sesión de cabildo
- 5 de junio reunión de trabajo con empresarios locales

- 7 -15 de junio difusión de la jornada de vasectomías sin bisturí.
- 16 de junio sesión de cabildo
- 29 de junio sesión de cabildo

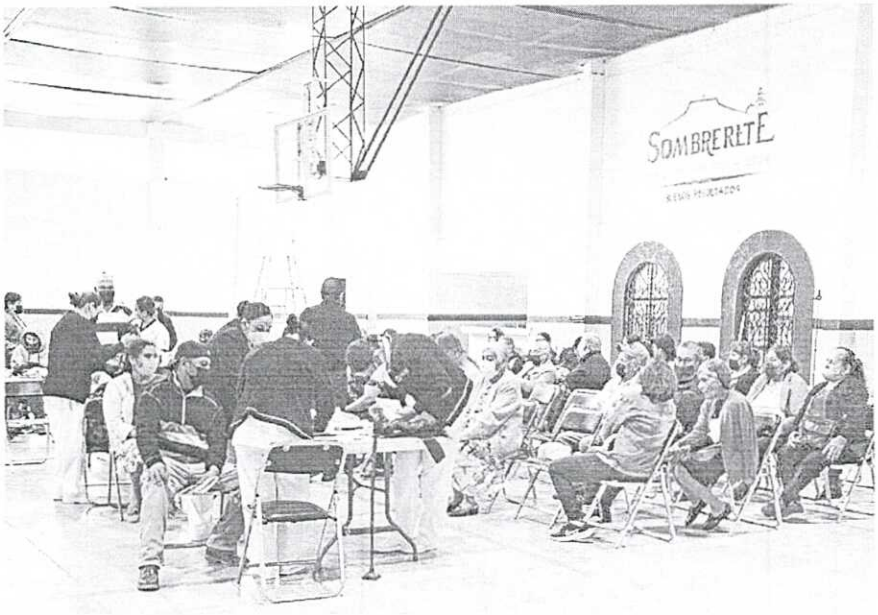
SOMBRERETE

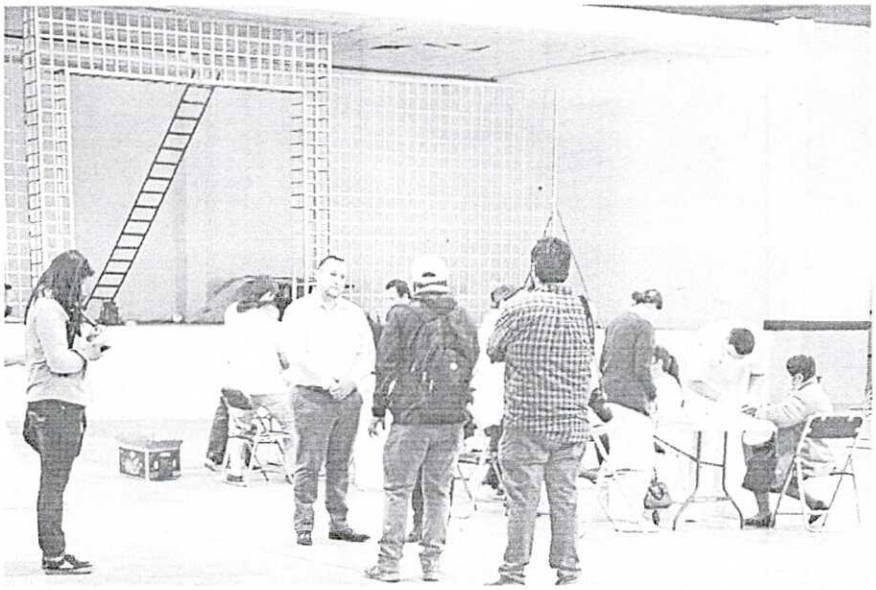

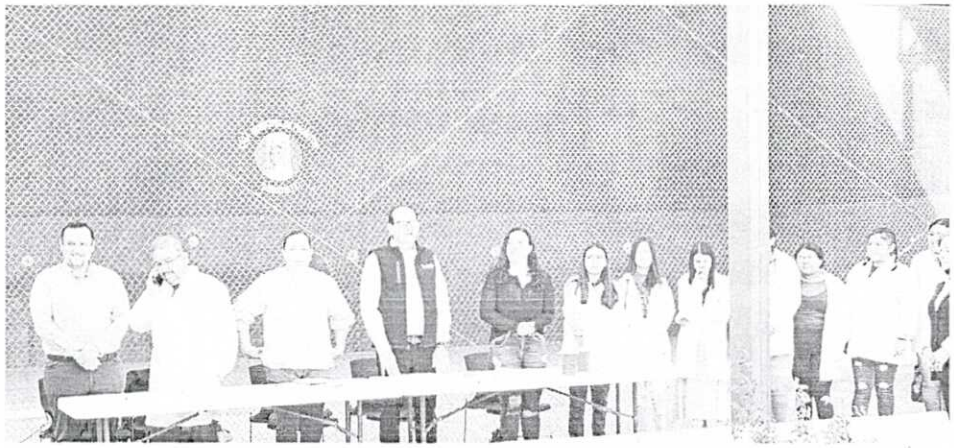

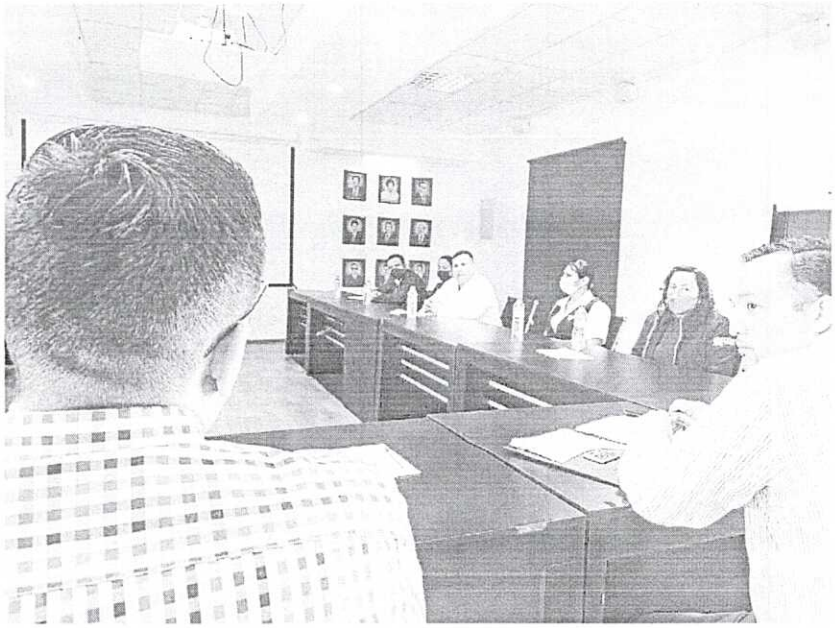

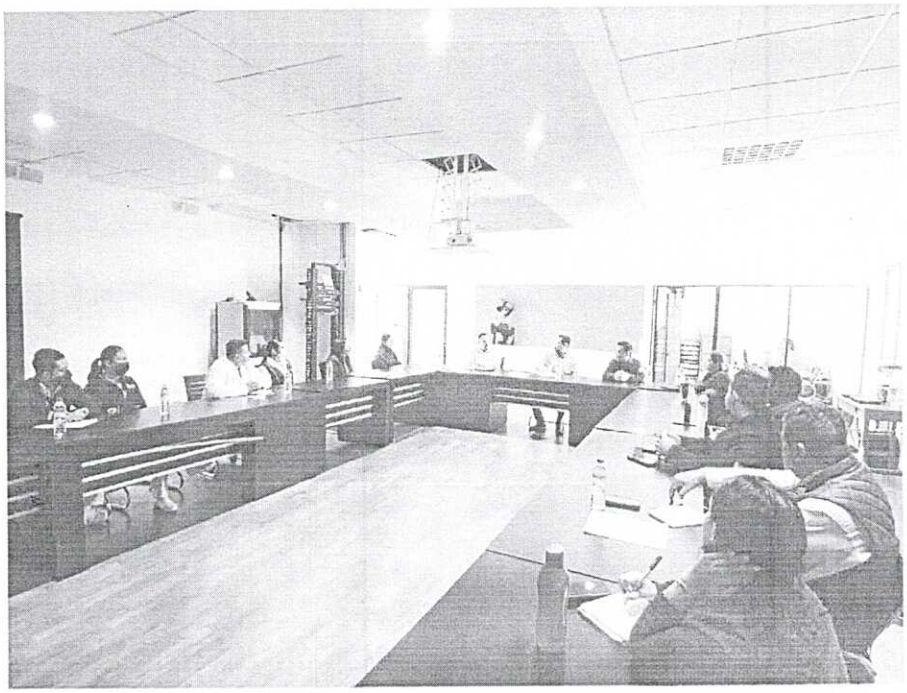

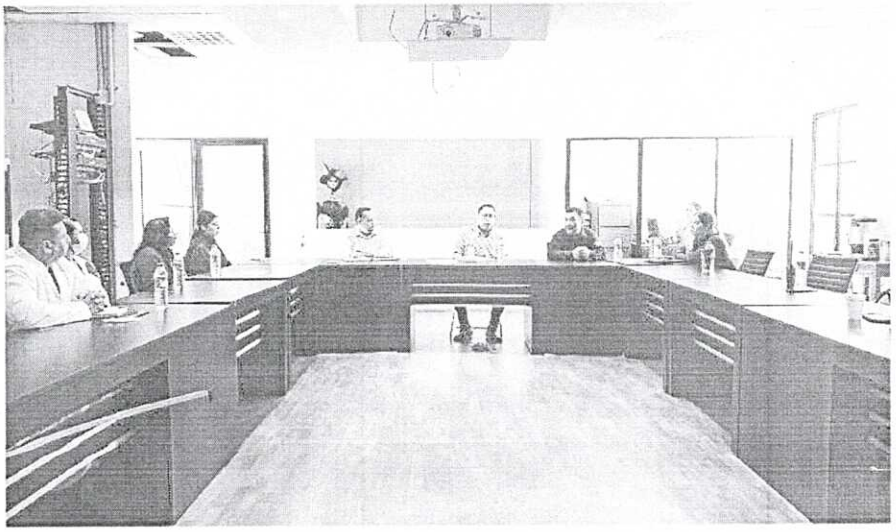

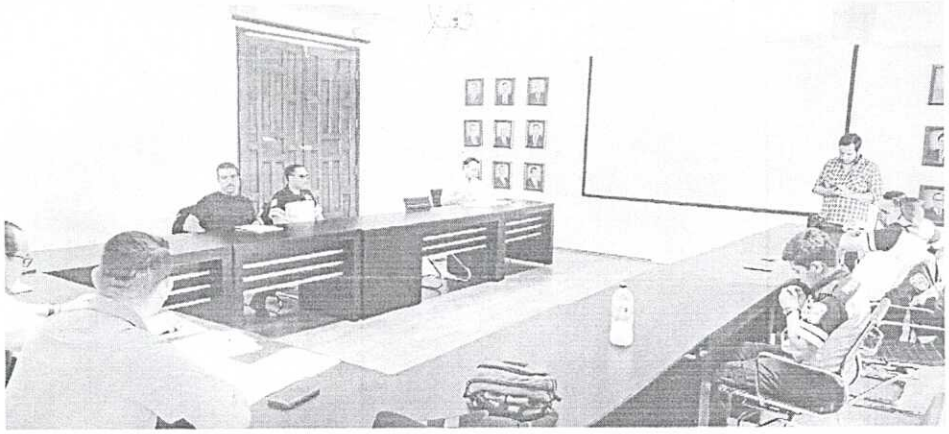

JORNADAS
VASECTOMIA SIN BISTURI

- TOMA MENOS DE 20 MINUTOS
- ES EFICAZ
- GRATUITA
- SIN HOSPITALIZACIÓN
- NO AFECTA DESEMPEÑO SEXUAL

HOSPITAL COMUNITARIO SOMBRERETE

LAS VASECTOMIAS SE REALIZARÁN EN EL HOSPITAL COMUNITARI SOMBRERETE

Todos los Martes

C. Ricardo Miguel Hernández Zamago

Regidor Sombrerete 2021-2024