28 de julio de 2023

Sombrerete, Zacatecas.

ASUNTO: Informe de Actividades

UNIDAD DE TRANSPARENCIA
MUNICIPIO DE SOMBRERETE
28 JUL 2023
RECIBIDO

H. CABILDO 2021-2024

P R E S E N T E.

Por medio de la presente me dirijo a ustedes con el fin de rendirles informe sobre las actividades realizadas del periodo de Enero – marzo del 2023.

- 6 de enero Reunión del consejo estatal de salud.
- 9 de enero reunión de comité de salud para análisis de la nueva normalidad.
- 09 de enero gestión de alimentación para personal de salud.
- 10 de enero apoyo con insulina a paciente con diabetes mellitus tipo I de la colonia González Ortega.
- 11 de enero apertura de instalaciones de la presidencia municipal, posterior al paro de labores por la falta de pago
- 11 de enero re-conformación del comité municipal de Salud
- 12 de enero apoyo económico para compra de medicamento levodopa/carbidopa.
- 26 de enero sesión de cabildo
- 8 de febrero reunión del comité de salud para análisis de la nueva normalidad.
- 16 de febrero gestión para liberación de cuantas por supuesto nuevo congelamiento
- 21 de febrero gestión y apoyo con medicamentos y material de curación para paciente con recesión intestinal.
- 23 de febrero apoyo a paciente con traslado a CRIT Aguascalientes.

- 27 de febrero sesión de cabildo
- 30 de marzo sesión de cabildo.

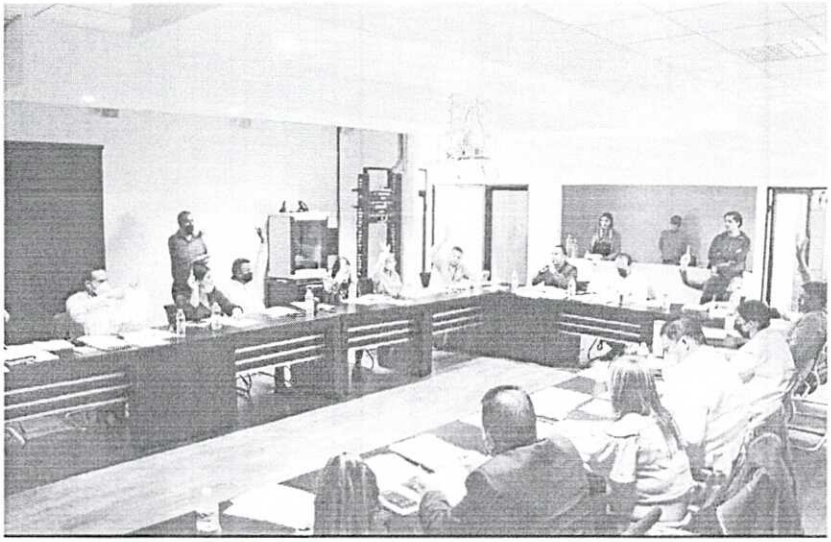

PROTOCOLO

2 DE FEBRERO VIRGEN DE LA CANDELARIA 2022

#LAPANDEMIASIGUE

SOMBRERETE

C. Ricardo Miguel Hernández Zamago