SOMBRERETE
H. AYUNTAMIENTO 2021 - 2024

SOMBRERETE
PUEBLO MÁGICO

PLANTA TRATADORA

OFICIO NÚM: 1937-PTAR/07/2023
EXPEDIENTE: TRASPARENCIA
ASUNTO: SEGUNDO TRIMESTRE 2023

Sombrerete, Zacatecas, a 04 de julio de 2023

Unidad de Trasparencia
Presidencia Municipal
Sombrerete, Zac.

Estimados Sres.:

Por medio de la presente le doy a conocer las actividades realizadas durante el segundo trimestre de 2023 por parte del personal que laboramos en esta Planta Tratadora de Aguas Residuales

SE DIO MANTENIMIENTO A AREAS VERDES, LIMPIEZA Y OPERACIÓN CONTINUA
SE BOMBEO DEL CARCAMO SECUNDARIO
SE DIO MANTENIMIENTO AL CAMPO EXPERIMENTAL
SE LIMPIO DESCARGA DEL TANQUE 1
SE LIMPIARON REJILLAS DEL CARCAMO
SE DIERON RECORRIDOS DE VIGILANCIA
SE ATENDIERON PERSONAS DE SOMBRERETE
SE ATENDIO PERSONAL DEL LABORATORIO DE ANALISIS INDUSTRIALES DEL GUADIANA
SE DIO MANTENIMIENTO A LECHOS DE SECADO DE LODOS
SE DIO RECORRIDO A ESCUELAS DE PRIMARIA SECUNDARIA Y BACHILLERATO
SE DIO MANTENIMIENTO A AREA DE CLORACION
SE CHECARON LUMINARIAS
SE DESMONTO EL MOTOR DEL FILTRO BIOLOGICO PARA SU CAMBIO
SE DIO MANTENIMIENTO A BOMBAS DE EMERGENCIA DEL CARCAMO SECUNDARIO
SE RECICIO CARGA DE HIPOCLORITO DE SODIO AL 13%

Estas son las actividades de más importancia realizadas durante este periodo.

Sin más por el momento y esperando que esta información sea de su utilidad me despido y quedo de usted.

Atentamente
"Cuida el agua, cuida la vida"
Jefe de la Planta Tratadora de Aguas Residuales

PTAR SOMBRERETE

L.I. Jesús Gerardo Rejero Garay

UNIDAD DE TRANSPARENCIA
MUNICIPIO DE SOMBRERETE
06 JUL. 2023
RECIBIDO

ccp. Arq. Manuel Alan Murillo Murillo (Presidente Municipal)
Ing. José Alonso Rodríguez Flores (Director del SIAPAS)
Archivo

JGRG/2023

Buenos Resultados

✓ **SE DIO MANTENIMIENTO A AREAS VERDES, LIMPIEZA Y OPERACIÓN CONTINUA**

✓ **SE DIO MANTENIMIENTO AL CAMPO EXPERIMENTAL**

PLANTA TRATADORA

✓ **SE LIMPIARON REJILLAS DEL CARCAMO**

PLANTA TRATADORA

✓ **SE DIERON RECORRIDOS GUIADOS A INSTITUCIONES EDUCATIVAS.**

✓ **SE ATENDIO PERSONAL DEL LABORATORIO DE ANALISIS INDUSTRIALES DEL GUADIANA**

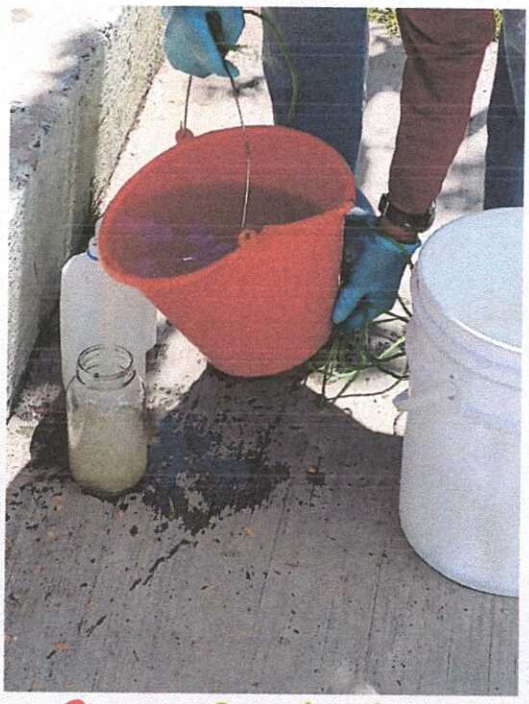

PLANTA TRATADORA

✓ **SE DIO MANTENIMIENTO AL AREA DE CLORACION**