SOMBRERETE
H. AYUNTAMIENTO 2021 - 2024

SOMBRERETE
PUEBLO MÁGICO

**OFICIO NÚM:** 68-DDS/2023
**EXPEDIENTE:** 2023
**ASUNTO:** INFORME DE ACTIVIDADES

DESARROLLO SOCIAL

Sombrerete, Zacatecas, a 03 de Julio del 2023.

**ING. AZUCENA MARTÍNEZ ANDRADE**
**ENCARGADA DE LA UNIDAD DE TRANSPARENCIA**
**PRESENTE**

Me es grato aprovechar este medio para enviarle un cordial saludo y desearle éxito en sus actividades.

En esta ocasión me dijo a usted, con la finalidad de hacerle entrega del Informe de actividades de la Dirección de Desarrollo Social, correspondiente al Periodo del 01 De Abril Al 30 De Junio Del 2023. A continuación, se elabora un listado de las actividades realizadas durante éste periodo:

**I.- EL DÍA 24 DE ABRIL DEL 2023. SE LLEVÓ A CABO LA ENTREGA DE UNA NUEVA REHABILITACIÓN DE POZO, ASÍ COMO TAMBIÉN, LA NUEVA REHABILITACIÓN DE ALUMBRADO PÚBLICO EN SAN RAFAEL.** CON UNA INVERSIÓN 100% MUNICIPAL. SE REALIZARON DICHAS OBRAS CON EL OBJETIVO DE MEJORAR LA CALIDAD DE VIDA DE SUS HABITANTES.

UNIDAD DE TRANSPARENCIA
MUNICIPIO DE SOMBRERETE
03 JUL 2023
RECIBIDO

Buenos Resultados

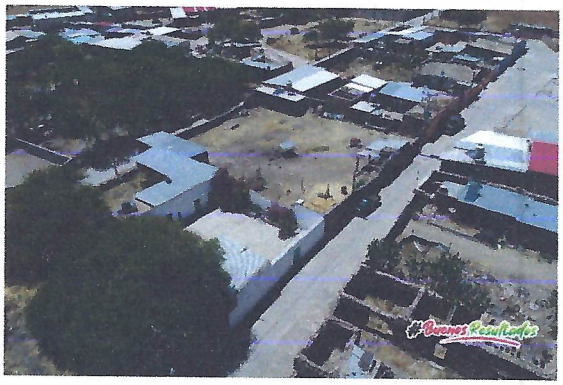


**II.- EL DÍA 02 DE MAYO DEL 2023. SE REALIZÓ LA ENTREGA DE MANERA OFICIAL DE UN NUEVO ANDADOR PEATONAL EN SAN JOSÉ DE CANUTILLO.** UNA OBRA MUY NECESARIA PARA QUE LOS HABITANTES DE ESTA COMUNIDAD PUEDAN PASAR SIN PELIGRO Y COMUNICARSE ENTRE CALLES, LOGRANDO ASÍ MEJORAR LA CALIDAD DE VIDA EN LA URBANIZACIÓN DE ESTA COMUNIDAD.

**III.- EL DÍA 18 DE MAYO DEL 2023. SE DA COMIENZO CON LOS TRABAJOS DE LA REHABILITACIÓN DE LA CALLE, EL PATIO DE MANIOBRAS Y ANDENES EN LA CENTRAL CAMIONERA DE SOMBRERETE.** UNA OBRA NECESARIA PARA LOS CIUDADANOS Y VISITANTES QUE UTILIZAN ESTOS SERVICIOS DE TRANSPORTE.

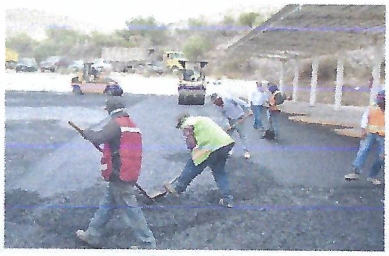

**IV.- EL DÍA 19 DE MAYO DEL 2023. SE LLEVÓ A CABO LA ENTREGA DE MANERA OFICIAL DE LA OBRA DEL NUEVO TECHADO EN ESPACIO DEPORTIVO EN LA COMUNIDAD DE JOSÉ SANTOS BAÑUELOS VIEJO.** CABE MENCIONAR QUE DICHA OBRA SE REALIZÓ CON UNA INVERSIÓN 100% MUNICIPAL.

**V.- EL DÍA 23 DE MAYO DEL 2023. SE DA COMIENZO CON LOS TRABAJOS PARA LA CONSTRUCCIÓN DEL NUEVO PUENTE VEHICULAR EN COLONIA HIDALGO.**

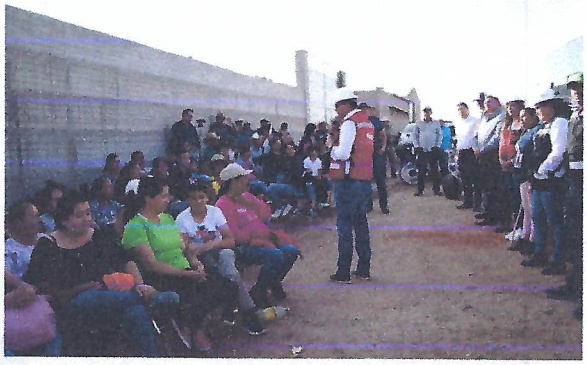

**VI.- DURANTE ESTE PERIODO. SE ENTREGARON 22 APOYOS DE MEJORAMIENTO A LA VIVIENDA.** DICHOS APOYOS FUERON ENTREGADOS A PERSONAS DE CABECERA MUNICIPAL DE SOMBRERETE Y ALGUNAS COMUNIDADES.

Sin más por el momento, agradezco de antemano su atención al presente y quedo a la orden, deseando superación en todo lo que emprenda.

**ATENTAMENTE.**

SOMBRERETE
H. AYUNTAMIENTO 2021 - 2024
DESARROLLO SOCIAL

**LIC. JAIME ARTURO VIEDMA CECEÑAS**
**DIRECTOR DE DESARROLLO SOCIAL**

c.c.p. ARCHIVO
L'JAVC/MRGF