OFICIO NUM: 027-MIGRANTES

EXPEDIENTE: 2021 -2024

ASUNTO: INFORME

Sombrerete, Zac., a 31 de marzo del 2023

UNIDADAD DE TRANSPARENCIA

SOMBRERETE, ZAC.

PRESENTE:

Por medio de la presente reciba un cordial y afectuoso saludo y desearle éxito en sus actividades diarias, así mismo para informarle las actividades en los meses de enero, febrero y marzo, en este departamento se tuvieron 163 visitas a solicitar alguna información durante estos meses, la L.E. Martha Laura Ramírez Domínguez sostuvo varias reuniones y se tuvieron algunas actividades.

12 de enero: Reunión Federación Zacatecana Fort Worth Tx.

13 de enero: Reunión con Clubs Zacatecanos. Sombreretense

14 de enero: Festejo de Aniversario de la Federación Zacatecana Fort Worth Tx.

15 de enero: Reunión con diferentes Secretarias de Gobierno del Estado

16 de enero: Reunión Presidente Municipal con Clubs Sombreretense

17 de enero: Reunión Clubs Sombreretense presidente municipal y presidentes de clubs

20 de enero: Reunión Comité de Transparencia

23 de enero: Evento DIF entrega de Becas para niños del Programa Migración asistida

24 de enero: Atención da Solicitud Migrante en relacionado con Alumbrado Publico

25 de enero: Reunión Comité de Transparencia

27 de enero: Acompañamiento a Archivo Histórico a Colonia Cuauhtémoc

2 de febrero: Apoyo en Evento de la Feria de la Candelaria en Desfile

3 de febrero: Apoyo en Evento de la Asociación Ganadera con Motivo de Festejo de la Candelaria

4 de febrero: Apoyo en la Cabalgata de la Candelaria en Honor a los Migrantes

8 de febrero: Apoyo Clubs Mesillas en un peso a peso (con 3 letrinas)

16 de febrero: Audiencia Pública Municipal con Diputado Migrante José juan Estrada Hernández

22 de febrero: Curso Instrumentos de Planeación y Organización Municipal

6 de marzo: Capacitación de Transparencia

7 de marzo: Capacitación de Archivo Histórico

8 de marzo: Conferencia de la Mujer

13 de marzo: Reunión con la SEZAMI

23 de marzo: Salida a Ciudad Zacatecas con personas a tramitar su Seguro Americano

27 de marzo: Instalación del Módulo Héroes Paisano

28,29,30 y31 de marzo: Acompañamiento en el Módulo Héroes Paisano

MIGRANTES & EX BRACEROS

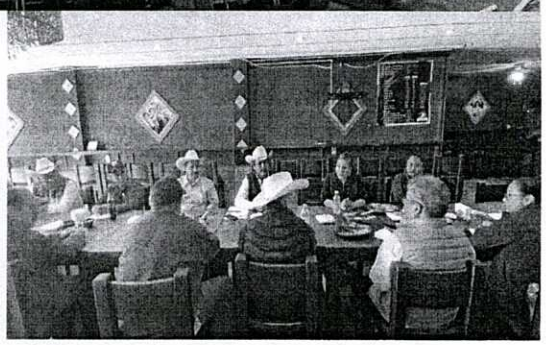

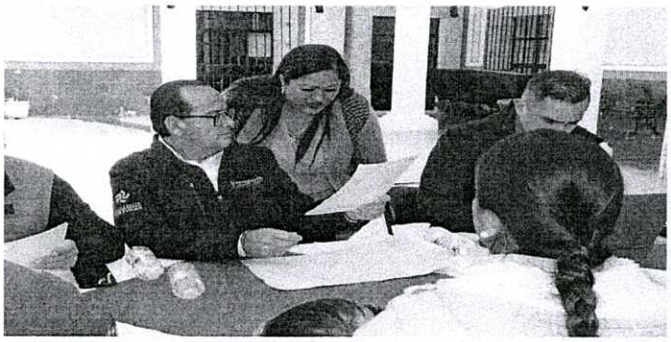

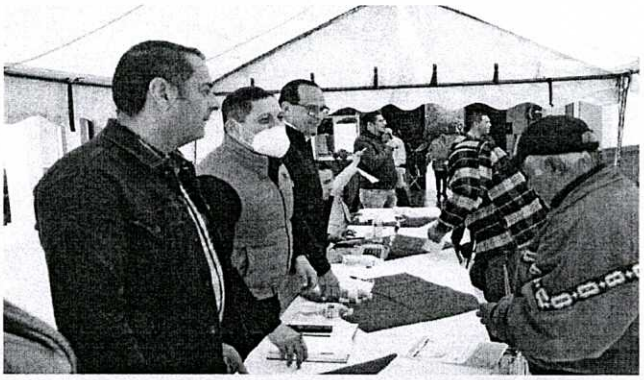

MIGRANTES & EX BRACEROS

Sin más por el momento me despido de usted no sin antes enviarle un cordial saludo quedando de usted como su atento y seguro servidor.

ATENTAMENTE

Martha Laura Ramirez D.

L.E. MARTHA LAURA RAMIREZ DOMINGUEZ

JEFE DE MIGRANTES Y EXBRACEROS

SOMBRERETE
H. AYUNTAMIENTO 2021 - 2024
MIGRANTES
"CON RAICES SOMBRERETENSES"
BUENOS RESULTADOS

UNIDAD DE TRANSPARENCIA
MUNICIPIO DE SOMBRERETE
13 AGO. 2023
RECIBIDO