INFORME TRIMESTRAL

JULIO, AGOSTO Y SEPTIEMBRE 2022

SOMBRERETE

H. AYUNTAMIENTO 2021 - 2024

BUENOS RESULTADOS

UNIDAD DE TRANSPARENCIA
MUNICIPIO DE SOMBRERETE
20 FEB. 2023
RECIBIDO

VANESSA RIOS MENDEZ.

REGIDORA PRESIDENTA DE LA H. COMISIÓN DE DIF, COMISION DE EQUIDAD Y GENERO Y COMISION DE JUVENTUD Y DEPORTE.

JULIO A SEPTIEMBRE 2022

ADMINISTRACION 2021-2024

4 DE JULIO 2022.

Así celebramos el día de la virgen de Nuestra Señora del Refugio en la comunidad de Alfredo V. Bonfil. En la cual tuve la oportunidad de ayudar y brindar mi apoyo para que se realizará bonito festejo.

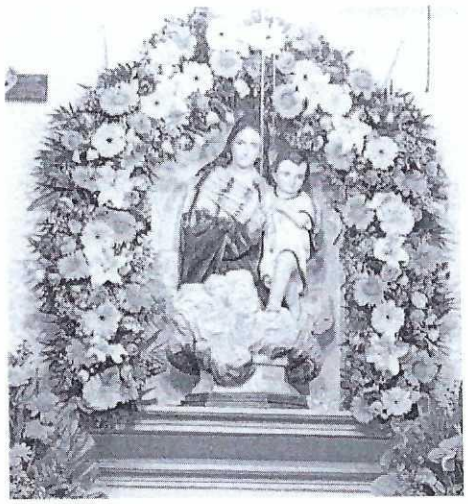

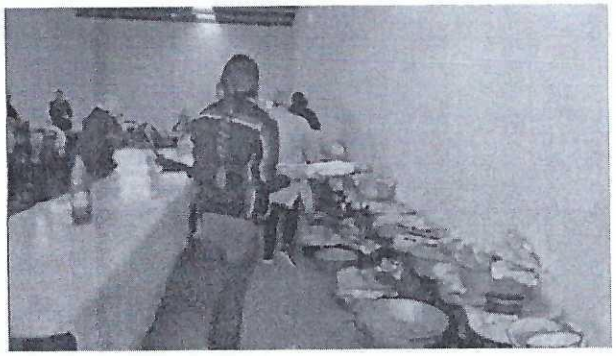

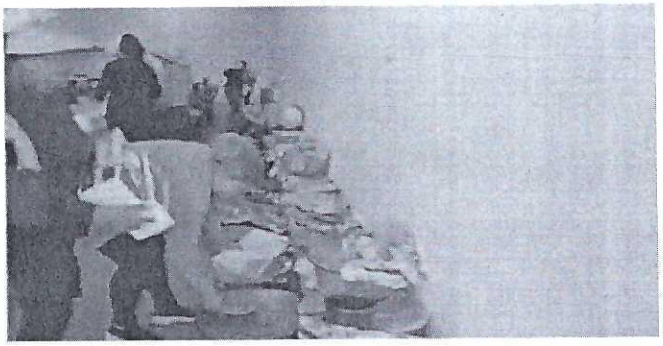

21 JULIO 2022

Este martes, tuve el honor de asistir a la Graduación de la Escuela Primaria "Miguel Hidalgo "de la comunidad de Alfredo V. Bonfil.

Quiero reconocer el esfuerzo de cada uno de graduados porque la "Educación es el arma más poderosa que puede usar para cambiar el mundo".

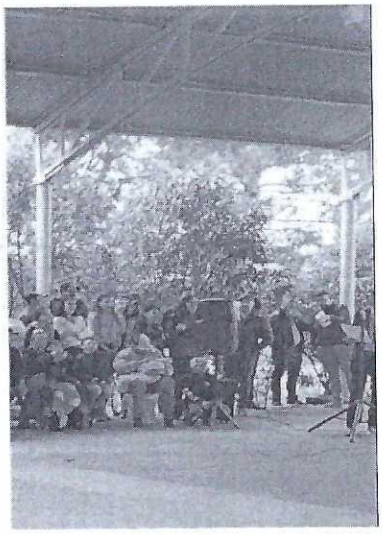

2 DE AGOSTO 2022

20 Asamblea General (12ª sesión Extraordinaria)

1er informe de gobierno y rendición de cuentas del Arq. Alan Murillo Murillo.

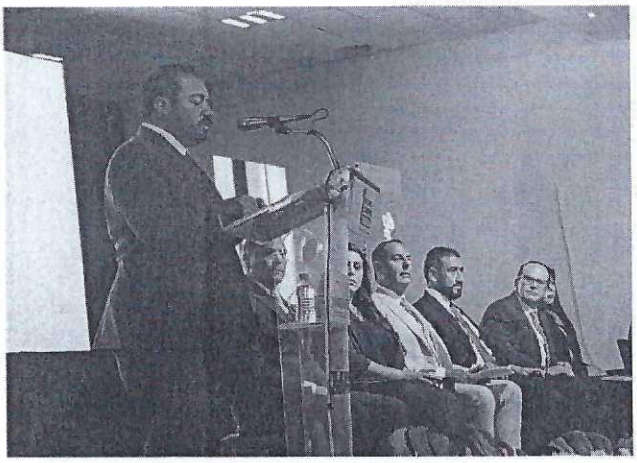

GOBIERNO
MUNICIPAL

GOBIERNO
MUNICIPAL

16 de septiembre 2022

cívica del 212 aniversario del inicio de la lucha por la independencia de México, en donde se realizó un acto cívico en el Jardín Hidalgo en donde desfilaron distintos institutos educativos como también el ayuntamiento municipal.

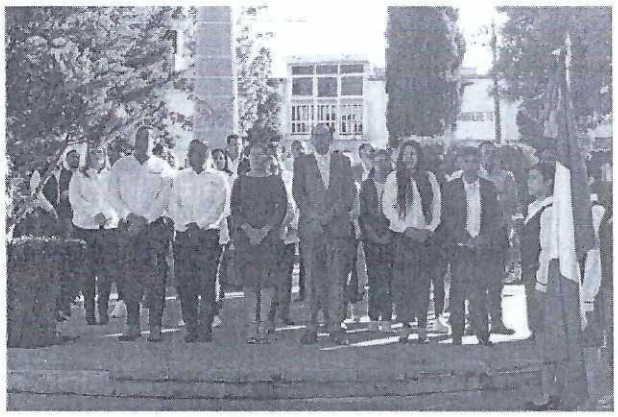

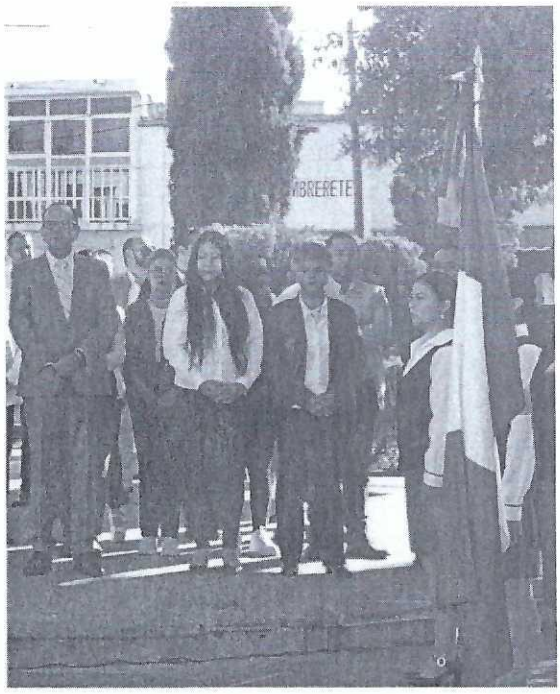

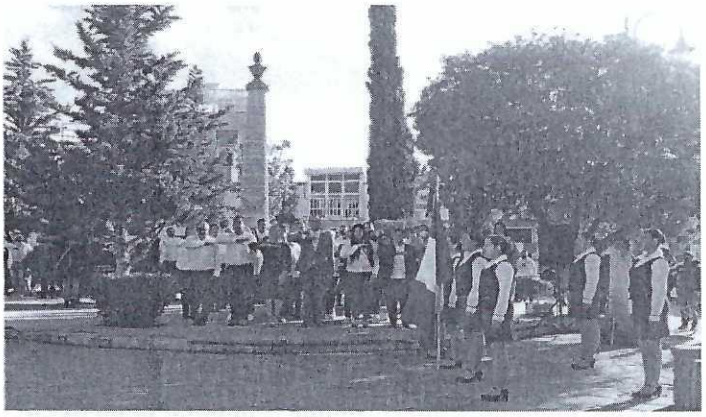

29 de septiembre de 2022

Se realiza Consulta Estatal Juvenil 2022 impulsada por el instituto de la Juventud del estado. En donde participaron también jóvenes de los municipios de chalchihuites, Jiménez del Teul y Saín Alto.

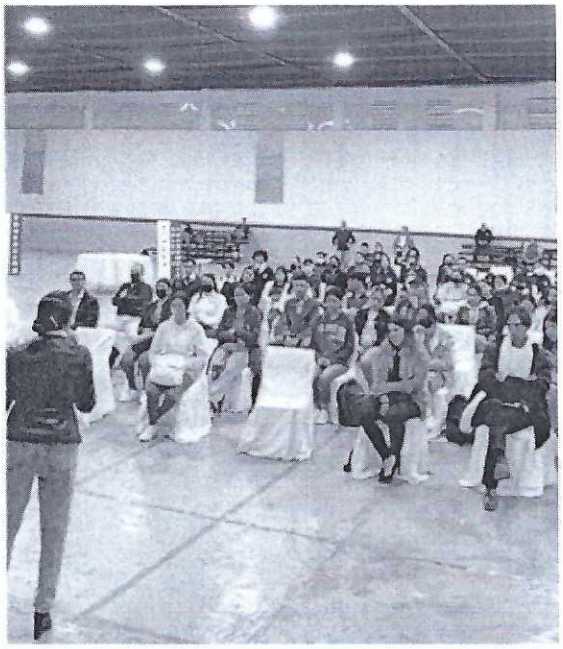

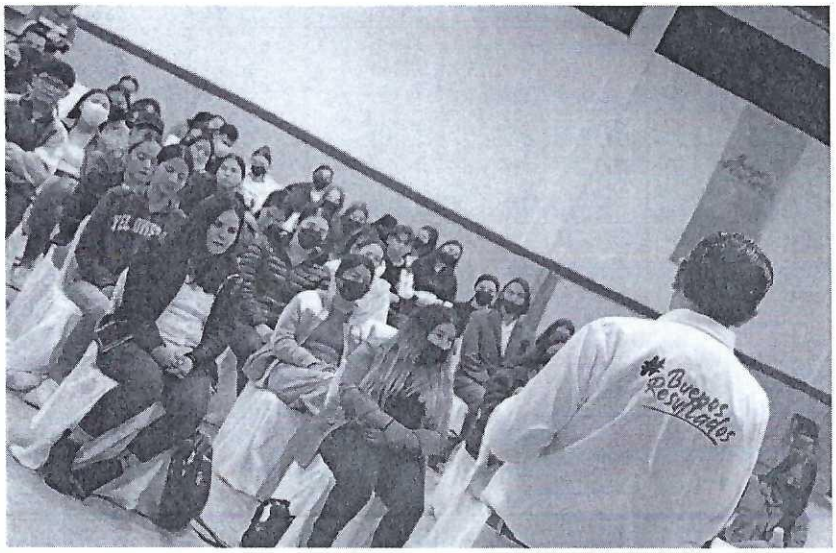

OFICINA DE REGIDORES
ESTADOS UNIDOS MEXICANOS
PRESIDENCIA MUNICIPAL
SOMBRERETE ZAC

ATENTAMENTE

VANESSA RIOS MENDEZ

REGIDORA

PRESIDENTA. COMISIÓN DE DIF.

SECRETARIA. COMISIÓN EQUIDAD Y GENERO Y COMISION

VOCAL. COMISIÓN JUVENTUD Y DEPORTE.