DESARROLLO INTEGRAL DE LA FAMILIA (DIF)

Sombrerete, zacatecas a 04 de noviembre 2022

INFORME DE ACTIVIDADES REALIZADAS EL MES DE OCTUBRE DEL AÑO 2022

El 31 de Octubre a los niños de primero, segundo y tercer año de preescolar por la mañana se trasladaron en dos camiones por parte de DIF .Fue un día de mucha actividad recordando nuestras tradiciones "día de Halloween" realizaron un divertido recorrido a pedir la tradicional calabaza al DIF, por el centro histórico.H. Ayuntamiento a tomarnos la foto con la catrina monumental, casa de cultura Benito Juárez, así mismo fue motivante la presencia de nuestra presidenta de nuestra institución la sra. Lilia Eugenia Segovia de murillo , donde los niños quedaron encantados por dicho evento.

Blvd. El Minero # 1100, Col. Centro, Tel. 01 (433)9350919
Sombrerete, Zac. C. P. 99100, E-mail: direccionDIFsombrerete@hotmail.com

DESARROLLO INTEGRAL DE LA FAMILIA (DIF)

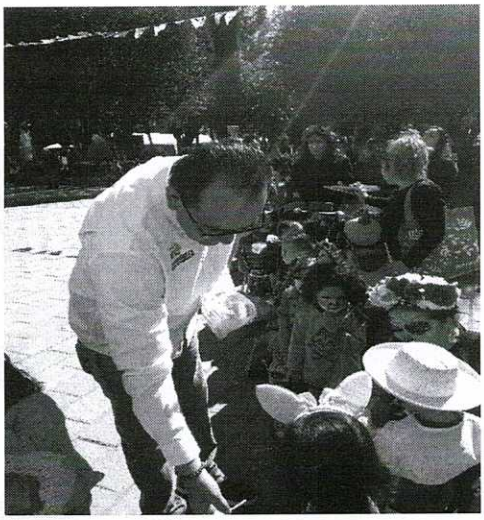

Personal de la guardería municipal participo en la realización de 1000 tamales. En coordinación con el voluntariado del DIF Municipal. Dicho evento se llevó acabo en el Jardín Constitución siendo este un gran éxito.

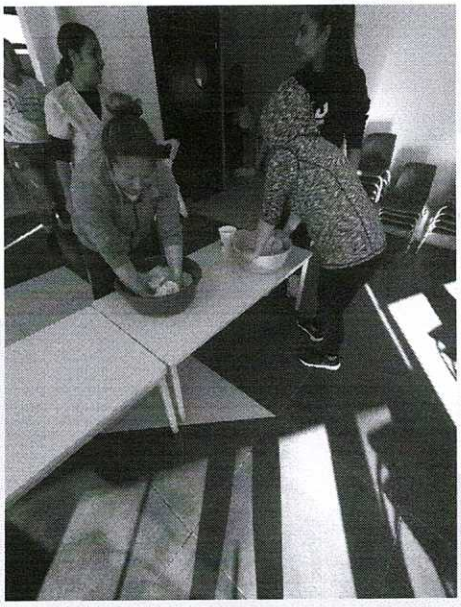

Blvd. El Minero # 1100, Col. Centro, Tel. 01 (433)9350919
Sombrerete, Zac. C. P. 99100, E-mail: direccionDIFsombrerete@hotmail.com

DESARROLLO INTEGRAL DE LA FAMILIA (DIF)

El 5 de octubre se realizó la primera reunión general con los padres de familia para formar la mesa directiva, después pasaron a cada una de las aulas para que las maestras dieran a conocer sus actividades y como se trabajara durante todo el ciclo escolar, de esta manera los padres de familia quedaron muy satisfechos de conocer las instalaciones así mismo se les dio un recorrido por la guardería . La mesa directiva quedo conformada de la siguiente manera.

*Presidente
*Tesorero
*Secretario
*Vocales

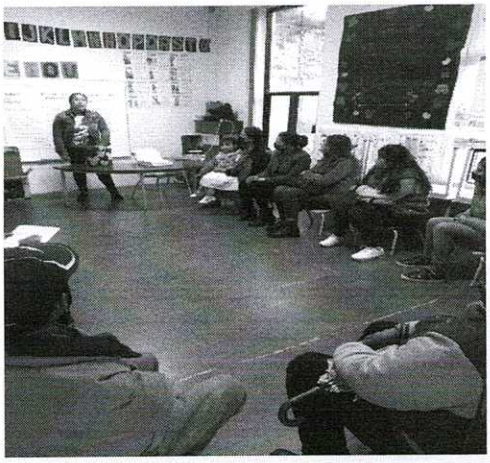

Blvd. El Minero # 1100, Col. Centro, Tel. 01 (433)9350919
Sombrerete, Zac. C. P. 99100, E-mail: direccionDIFsombrerete@hotmail.com

DESARROLLO INTEGRAL DE LA FAMILIA (DIF)

El 16 de octubre día mundial de la alimentación en guardería municipal se dio una plática de la acción alimentaria a los pequeños para concientizarlos sobre los alimentos que debemos poner soluciones de no tirar la comida, compartir con gente que no tiene alimentos y no comer comida chatarra. El lema de este año es "No dejar a nadie atrás ". Tener una buena alimentación es fundamental para el desarrollo físico y mental. Es importante comer sano. se llevó a cabo unas competencias con los niños de primero, segundo y tercero de preescolar donde los pequeños corrieron afuera de la guardería.
Contamos con la presencia de la Nutrióloga Verónica Gallas donde les impartió a los niños una plática sobre nutrición.

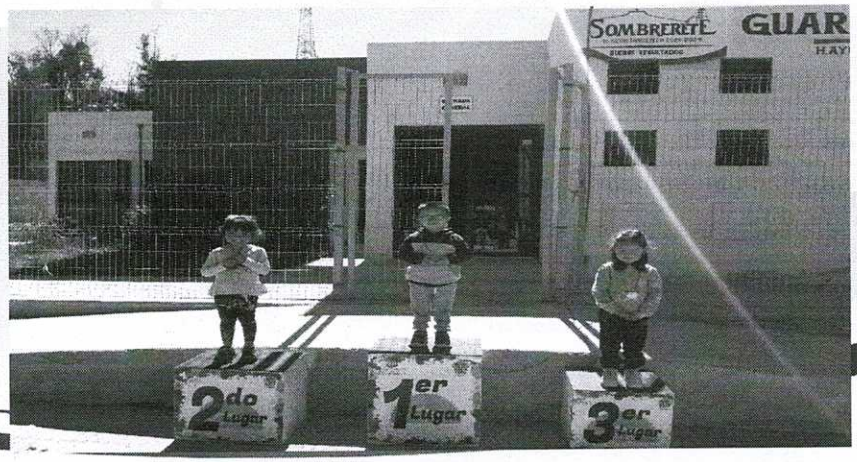

BUENOS RESULTADOS

El departamento de limpia se presentó para hacer labor de corte de pasto dentro de la institución, así como limpieza general de los jardines.

Blvd. El Minero # 1100, Col. Centro, Tel. 01 (433)9350919
Sombrerete, Zac. C. P. 99100, E-mail: direccionDIFsombrerete@hotmail.com

DESARROLLO INTEGRAL DE LA FAMILIA (DIF)

El 23 de octubre acudieron las maestras de la Guardería Municipal como edecanes a la toma de protesta de las nuevas dirigentes del Ompri.
La líder del Ompri Nacional Diputada Federal Monse Arcos Senadora Claudia Anaya, Isadora Santivañez Lider estatal del OMPRI, secretaria del CDE Araceli Guerrero quienes acudieron a tomar protesta a las nuevas dirigentes Municipales del OMPRI de Chalchihuites, Sain Alto y Sombrerete, Saemy Jo Lazalde, Martha Leticia Natera Valdez Yessenia Herrera.

DESARROLLO INTEGRAL DE LA FAMILIA (DIF)

El 26 de octubre personal de guardería acudió con nuestra presidenta honorifica del sistema DIF la señora Lilia Eugenia Segovia de murillo al rendir su primer informe de actividades destaco los resultados que se han logrado en materia de salud, alimentación, inclusión social, así como los apoyos destinados a adultos mayores y la familia. La presidenta de esta noble institución hablo de la unión esfuerzos entre ella y su esposo el Arq. Alan Murillo para la construcción de una sociedad en sombrerete incluyente, en el cual han trabajado arduamente por impulsar labores encaminadas a la dignificación de las personas atraves de la solidaridad siempre a favor de quien más lo necesita.

Blvd. El Minero # 1100, Col. Centro, Tel. 01 (433)9350919
Sombrerete, Zac. C. P. 99100, E-mail: direccionDIFsombrerete@hotmail.com

DESARROLLO INTEGRAL DE LA FAMILIA (DIF)

Porque una de las prioridades de nuestra presidenta del sistema para el desarrollo integral de la familia, la señora Lilia Eugenia Segovia de Murillo, es procurar la seguridad y el bienestar de los niños y niñas que a diario acuden a Estancia Infantil Municipal de DIF mientras sus padres trabajan, visito este centro asistencial al tiempo que realizo un recorrido por las áreas de lactancia, maternal y preescolar. Con el fin de verificar cada una de las actividades que se llevan a cabo en la guardería fue durante su recorrido y convivencia con los niños acompañada de la Directora Roxana Jaquez Nuñez tuvo la oportunidad de presenciar las actividades que día a día realizan con el fin de ver las necesidades y se pueda seguir brindando un buen servicio a todos y cada uno de los infantes y que de lunes a viernes son atendidos por las asistentes educativas.

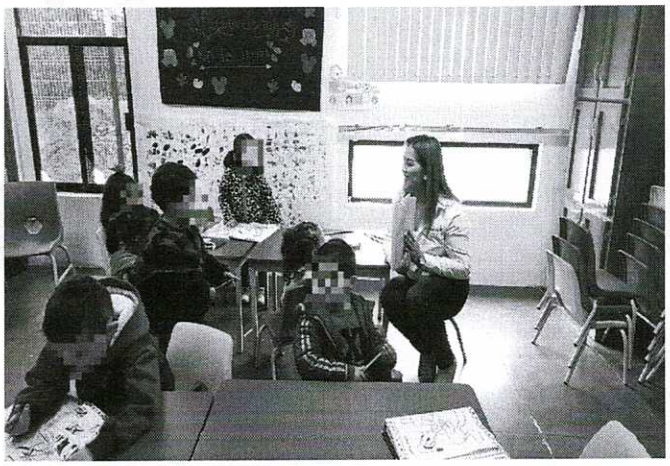

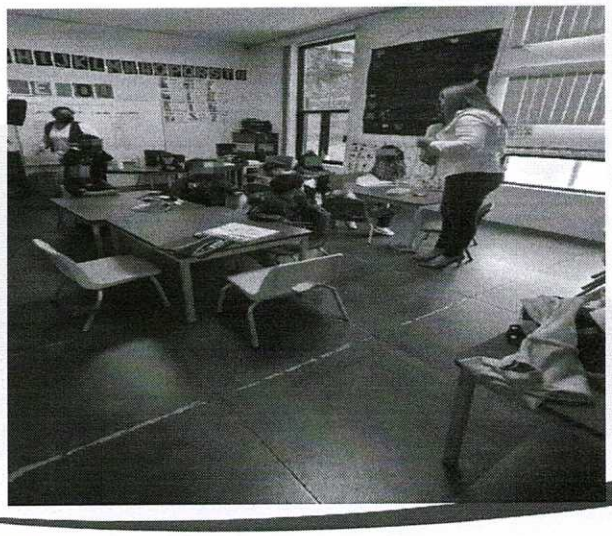

Blvd. El Minero # 1100, Col. Centro, Tel. 01 (433)9350919
Sombrerete, Zac. C. P. 99100, E-mail: direccionDIFsombrerete@hotmail.com

DESARROLLO INTEGRAL DE LA FAMILIA (DIF)

El 26 de octubre se realizó una comida y rifas en el auditorio municipal para festejar a los servidores públicos donde guardería municipal estuvo presente conviviendo con todo el personal de todas las instituciones.

Blvd. El Minero # 1100, Col. Centro, Tel. 01 (433)9350919
Sombrerete, Zac. C. P. 99100, E-mail: direccionDIFsombrerete@hotmail.com

DESARROLLO INTEGRAL DE LA FAMILIA (DIF)

El día 20 de octubre las maestras de la Guardería Municipal acudieron a una capacitación, donde entregaron papelería y cada una de ellas dieron sus planeaciones a la ciudad de zacatecas en las instalaciones de la feria. Con el fin de estar actualizadas y capacitadas en sus clases con los pequeños de preescolar.

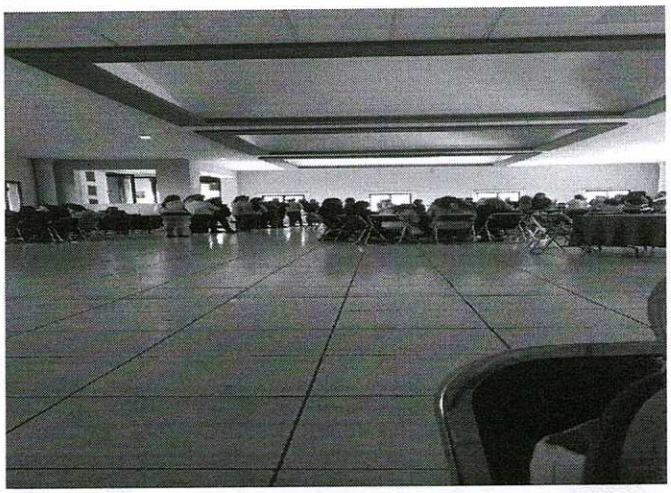

Blvd. El Minero # 1100, Col. Centro, Tel. 01 (433)9350919
Sombrerete, Zac. C. P. 99100, E-mail: direccionDIFsombrerete@hotmail.com

DESARROLLO INTEGRAL DE LA FAMILIA (DIF)

En el área de enfermería se realiza 61 somatometrias a los niños correspondientes de toda la guardería, en la cual se informa a DIF Municipal se da medicamentos a los niños que les corresponde y apoyando a diferentes áreas.
Se da platica de alimentación y preescolar el mes de octubre y también se da platica de neumonía concientizando a los pequeños de como prever los cambios bruscos de temperatura, así como abrigarse en temporada de invierno y acudir con sus papas para su vacunación.
Es importante resaltar, el habito de comer sano.

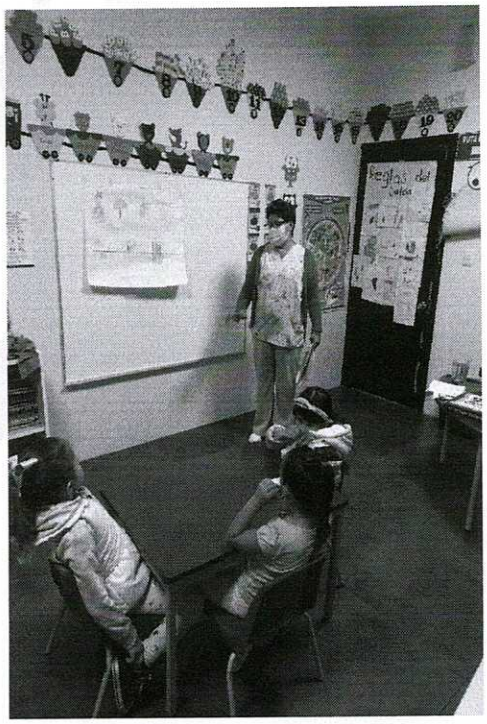

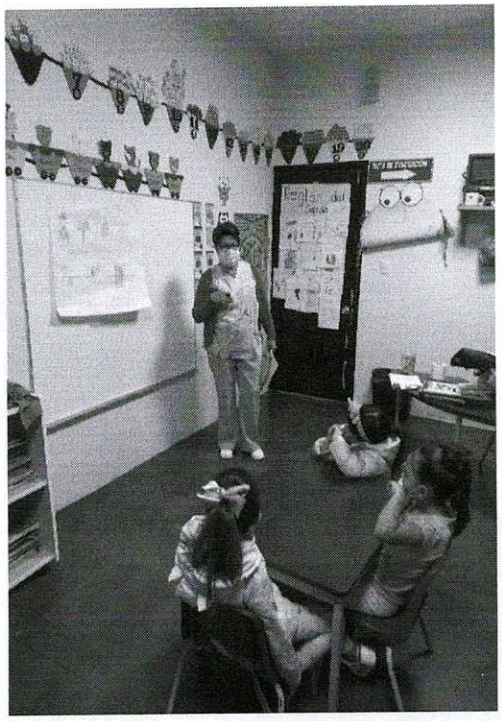

ATENTAMENTE.

Roxana Jáquez N.

Directora del CAIC
Lic. Roxana Jáquez Núñez

SOMBRERETE
H. AYUNTAMIENTO 2021 2024
GUARDERÍA
BUENOS RESULTADOS

Blvd. El Minero # 1100, Col. Centro, Tel. 01 (433)9350919
Sombrerete, Zac. C. P. 99100, E-mail: direccionDIFsombrerete@hotmail.com