# INFORME DE ACTIVIDADES

UNIDAD DE TRANSPARENCIA
MUNICIPIO DE SOMBRERETE
13 SEP. 2022
RECIBIDO

## INFORMACIÓN GENERAL

## REGIDOR PROFR. MARCO ANTONIO JASSO HERNANDEZ

**PRESIDENTE** DE LA COMISIÓN DE ATENCION A MIGRANTES Y EX BRACEROS.

**VOCAL** DE LA COMISION DE PATRIMONIO MUNICIPAL Y ARCHIVO HISTORICO

**VOCAL** EN LA COMISION DE TRANSPARENCIA

**INFORME TRIMESTRAL DE ACTIVIDADES CORRESPONDIENTE A LOS MESES DE OCTUBRE, NOVIEMBRE Y DICIEMBRE DEL 2021**

Acudí puntualmente a las sesiones de cabildo comprendidas en el periodo de octubre a diciembre del 2021 como lo marca el articulo 86 de la ley organica del municipio de Sombrerete, Zacatecas en su fraccion primera.

Se gestionó en presidencia municipal, pintura e insumos necesarios para el pintado de la cancha de basquetbol de la comunidad de Corrales, donde el equipo femenil de básquetbol de este lugar apoyaron con el pintado del espacio deportivo, con vistas a la inauguración del domo en ese mismo lugar.

---

El día 01 de octubre acompañe al presidente municipal Arq. Manuel Alan Murillo Murillo a la inauguración del domo en la cancha de usos múltiples en la comunidad de Corrales, el cual beneficia a la población en aspectos como el fomento del deporte en la juventud, será un lugar para eventos de varios tipos, etc.

Se gestionó en presidencia municipal tres trofeos y 3 balones de básquetbol como premios para el torneo de esta misma disciplina, con motivo de la inauguración deportiva del Domo EN cancha de usos múltiples de la comunidad de Corrales, Sombrerete.

El día 02 de octubre, acudí en nombre del presidente municipal Arq. Manuel Alan Murillo Murillo, a presenciar y a entregar los premios a los equipos femeniles y varoniles ganadores del torneo de basquetbol con el que se inauguró el domo de la comunidad de Corrales deportivamente hablando.

El 12 de octubre se entregó un apoyo económico que gestione ante presidencia en el departamento de atención ciudadana, por un monto de 4,000 pesos m.n., mitad del total que costo el viaje para que 30 personas de la comunidad de Corrales, Estancia de Guadalupe y Ojo de Agua La Batea a la ciudad de Zacatecas quienes acudieron a recibir la primera dosis de la vacuna contra el covid-19 para personas rezagadas

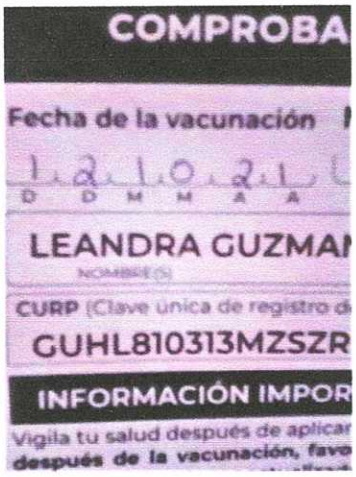
COMPROBA

Fecha de la vacunación

12 10 21

D D M M A A

LEANDRA GUZMA

NOMBRE(S)

CURP (Clave única de registro d

GUHL810313MZSZR

INFORMACIÓN IMPOR

Vigila tu salud después de aplicar

después de la vacunación, favo

El 6 de noviembre se comenzó con el arreglo de la calle de la comunidad de Corrales, a petición de la presidenta del comité de obras y por petición de los vecinos a través de mi gestión se otorgó por parte de presidencia 10 bultos de cemento.

Los beneficiarios pusieron la mano de obra

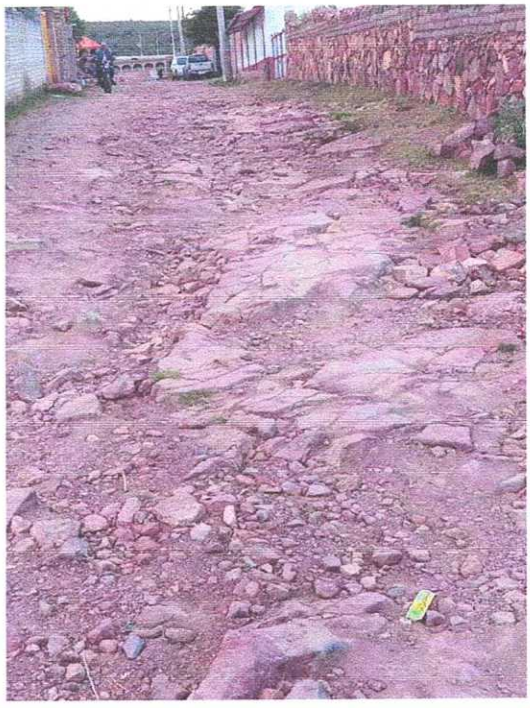

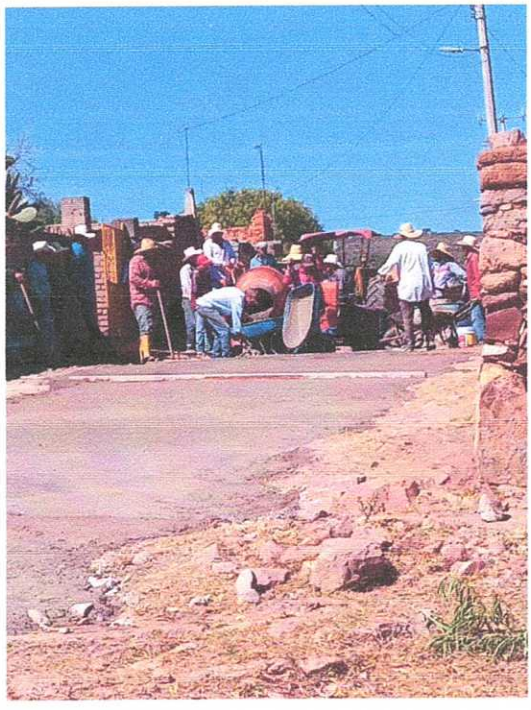

El 12 de noviembre del 2021, estuve acompañando a nuestro presidente junto a otros compañeros regidores a la inauguración de la obra de construcción de la glorieta Boulevard "El Minero"

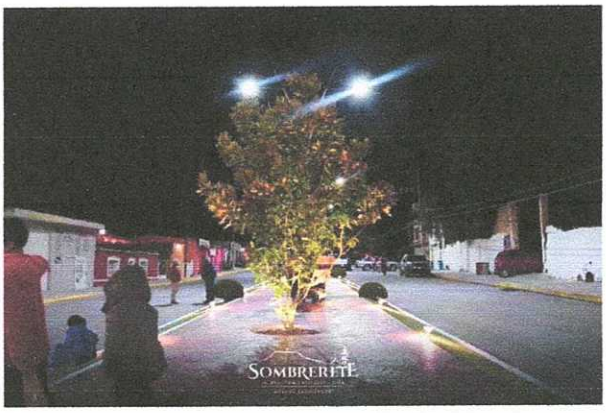


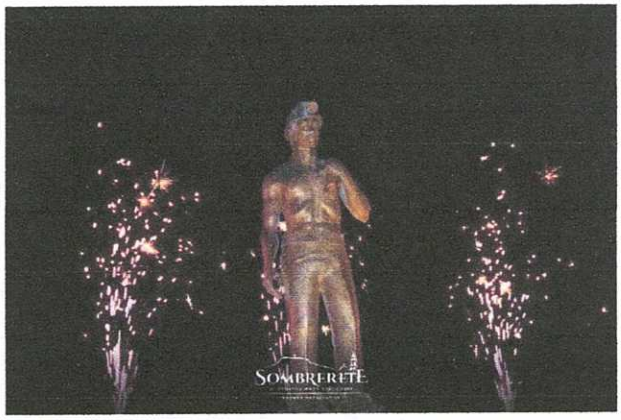


---

El día 27 de noviembre estuve acompañando al presidente municipal en la inauguración del torneo "Mini Futbolito Inter presidencias" que se llevó a cabo en el campo Olvera de la cabecera municipal, entre las presidencias de Saín Alto, Miguel Auza, Rio Grande y Sombrerete.

También estuve participando como jugador.

El 7 de diciembre, a nombre del presidente municipal, acudí a dar el banderazo, para iniciar con el acondicionamiento de calles de la comunidad de Corrales, a petición de las personas y a través de la gestión de un servidor, nuestro presidente envió una excavadora y un camión de volteo para ese propósito, el cual se cumplió muy bien

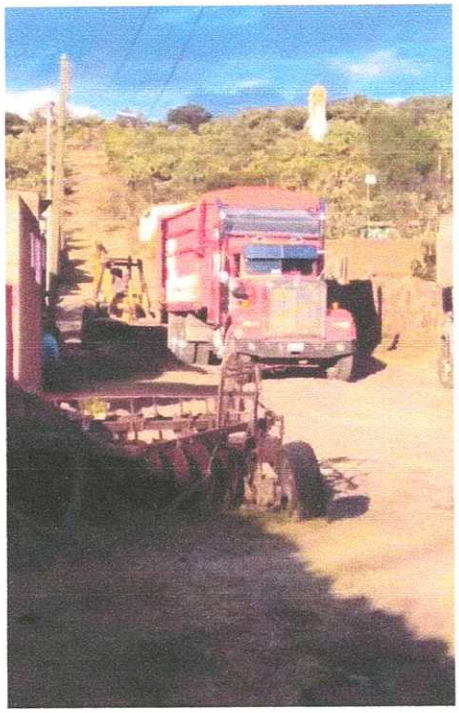

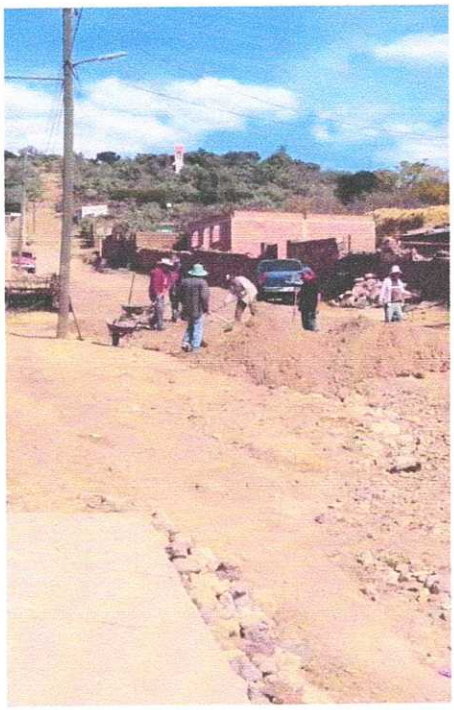

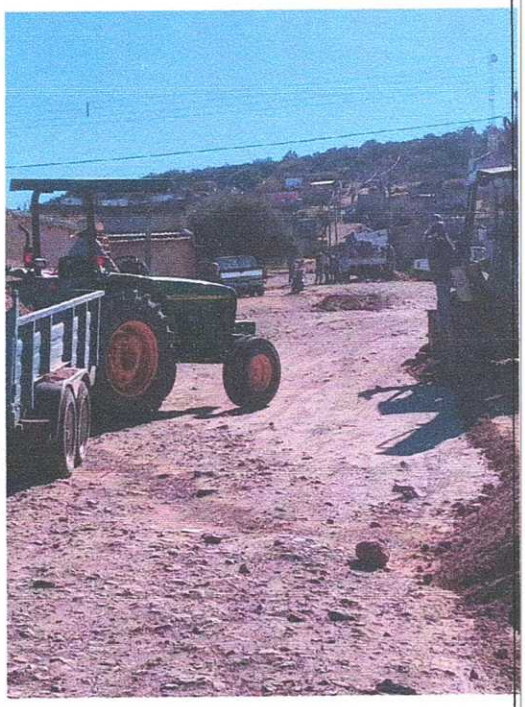

El revestimiento se dispersó por las principales calles y los espacios más dañados, de igual forma en la calle de quien así lo solicitaron. La población también colaboro con tractores con trailas y camionetas particulares, así mimo al arreglar su calle y apoyar a los vecinos, quedando la población muy conforme con el apoyo.

El 20 de diciembre acudí como apoyo para la entrega de 800 cobijas a través del programa "Cobijando Sueños" en las comunidades de Niño Artillero, Ojo de Agua La Batea, Corrales y Estancia de Guadalupe, donde se le otorgó a la población en general una cobija para combatir las bajas temperaturas propias de la temporada.

En esa misma ocasión y con motivo de las fiestas decembrinas, por gestión de un servidor ante la presidencia, se repartieron 500 bolos a todos los niños de estas mismas comunidades por gestión de un servidor.

---

El día 22 de diciembre a petición del delegado municipal y a través de la gestión de un servidor, el presidente municipal nos apoyó con la maquina reto excavadora para dar limpieza al basurero de la comunidad.

OFICINA DE REGIDORES
ESTADOS UNIDOS MEXICANOS
PRESIDENCIA MUNICIPAL
SOMBRERETE, ZAC.

Profr. Marco A. Jasso Hdez