Sombrerete, Zacatecas
A 03 noviembre 2020

INFORME DE ACTIVIDADES
PERIODO JULIO- AGOSTO 2020

PROF. RAMON GUSTAVO GARCIA TRIANA
UNIDAD DE TRANSPARENCIA MUNICIPAL SOMBRERETE,
PRESENTE:

POR MEDIO DEL PRESENTE ME PERMITO INFORMARLE DE LAS ACTIVIDADES QUE REALICE EN EL PERIODO MENCIONADO COMO REGIDORA DEL ACTUAL CABILDO DE ESTE H. AYUNTAMIENTO 2018-2021. ESTE INFORME COMPRENDE LOS MESES DE JULIO – AGOSTO 2020

JULIO 2020

- **06 JULIO-** ASISTI A LA SESION: 51 ASAMBLEA GENERAL, VIGESIMO QUINTA SESION EXTRA-ORDINARIA DE CABILDO, QUE SE LLEVO A CABO EN EL GIMNASIO MUNICIPAL. ESTO CON EL MOTIVO DE SEGUIR LAS MEDIDAS NECESARIAS DEBIDO A LAS CONDICIONES DE LA PANDEMIA DE COVID_19
  -ASISTI COMO AUTORIDAD AL AUDITORIO MUNICIPAL, PARA VERIFICAR LOS BIENES DE BAJA DE LA PRESIDENCIA MUNICIPAL, QUE SERAN SUBASTADOS.

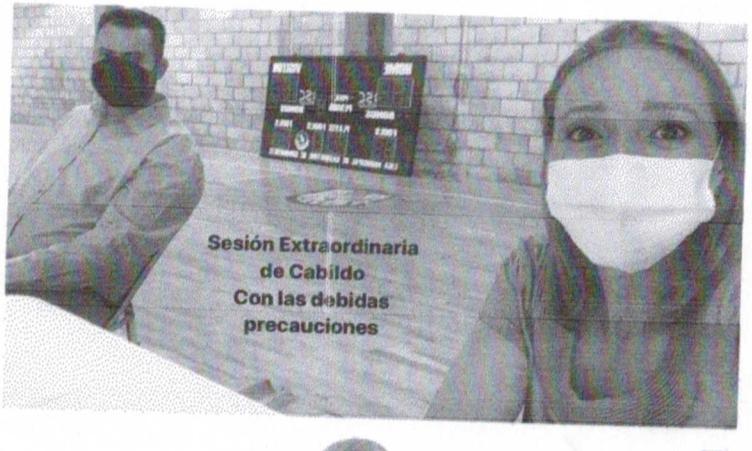

ASISTENCIA A BAJA DE MOBILIARIO

UNIDAD DE TRANSPARENCIA
MUNICIPIO DE SOMBRERETE
03 NOV 2020
RECIBIDO

AGOSTO 2020

- **18 AGOSTO-** SESION EXTRAORDINARIA DE CABILDO. 52 ASAMBLEA GENERAL, VIGESIMO SEXTA REUNION EXTRAORDINARIA. EN EL GIMNASIO MUNICIPAL. A LA CUAL NO ASISTI POR MOTIVOS MEDICOS, A LA CUAL REMITI JUSTIFICANTE.
- **21 AGOSTO-** COMO PRESIDENTA DE LA COMISION DEL DIF, REALICE EL ACOMPAÑAMIENTO AL PRESIDENTE MUNICIPAL ARQ, ALAN MURILO, Y A LA PRESIDENTA HONORIFICA SRA, LILIA SEGOVIA, A LA ENTREGA DE DESPENSAS PARA FAMILIAS DE ESCASOS RECURSOS EN LA COLONIA EL PEÑASCO EN LA CABECERA MUNICIPAL, EN APOYO A LA PANDEMIA DEL COVID_19.
- **21 AGOSTO** – COMO AUTORIDAD Y REPRESENTANTE DE LA COMISION DEL DIF, REALICE EL ACOMPAÑAMIENTO A LA PRESIDENTA HONORIFICA DEL DIF, LA SRA. LILIA SEGOVIA, A LA ENTREGA DE UNA SILLA DE RUEDAS INFANTIL, POR PARTE DEL DIF, AL NIÑO BRANDON DE 3 AÑOS DE EDAD AL CUAL LE FUE REALIZADA UNA CIRUGIA EN AMBAS PIERNAS.
- **28 AGOSTO-** ACOMPAÑAMIENTO COMO AUTORIDAD A LA DIRECTORA DEL DIF, CLAUDIA NUÑEZ, A ENTREGA DE DESPENSAS A COMERCIANTES DEL PRIMER CUADRO DE LA CIUDAD, CON MOTIVO DE AYUDA POR LA PANDEMIA COVID_19

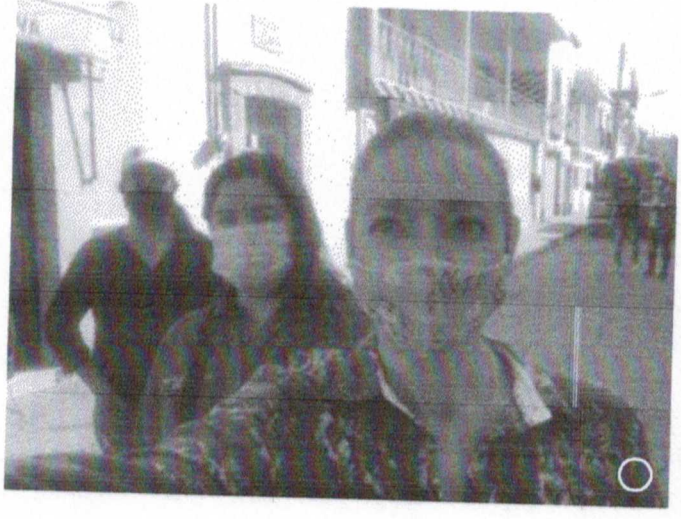

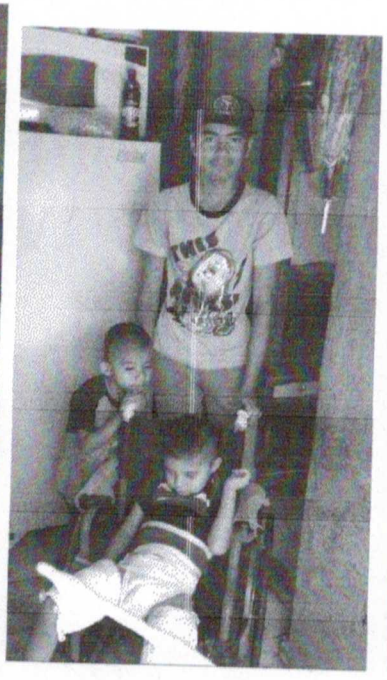
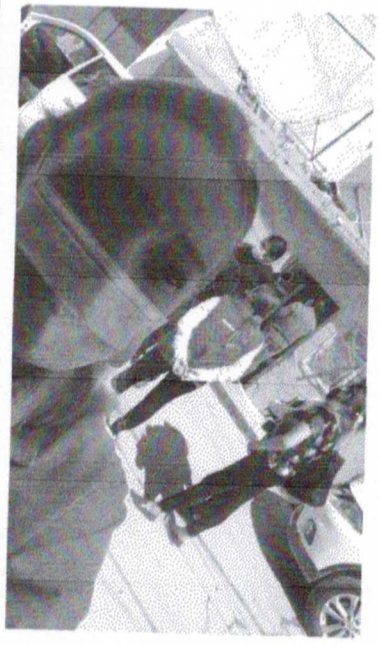

SEPTIEMBRE 2020

- **02 SEPTIEMBRE**- ACUDI COMO AUTORIDAD A LA INAUGURACION DEL NUEVO RELLENO SANITARIO, DE LA CABECERA MUNICIPAL.
- **08 SEPTIEMBRE** – ACUDI COMO AUTORIDAD A LA INAUGURACION DE LA RED ELECTRICA, EN CALLE LAS MARGARITAS, COLONIA LAS FLORES, DE LA CABECERA MUNICIPAL.
- **09 SEPTIEMBRE**- ASISTI COMO AUTORIDAD A LAS INSTALACIONES DEL DIF, A LA ENTREGA DE APOYOS A PERSONAS CON DISCAPACIDAD, POR PARTE DEL DEPARTAMENTO DE INCLUSION DEL ESTADO DE ZACATECAS.
- **11 SEPTIEMBRE**- ACUDI A LA SESION SOLEMNE DE CABILDO. LA 54 ASAMBLEA GENERAL, SEXTA SESION SOLEMNE DE CABILDO, CON MOTIVO DEL 2º INFORME DE GOBIERNO DEL ARQ. ALAN MURILLO, QUE SE LLEVO A CABO EN EL GIMNASIO MUNICIPAL.
- **15 SEPTIEMBRE**- ASISTI COMO AUTORIDAD A LA CONMEMORACION DEL CCX ANIVERSARIO DE LA INDEPENDENCIA DE MEXICO, DONDE SE REALIZO EL ACTO PROTOCOLARIO DEL GRITO DE INDEPENDENCIA, HONORES A LA BANDERA, EN LA PRESIDENCIA MUNICIPAL.
- **16 SEPTIEMBRE**- ASISTI A LA GUARDIA DE HONOR Y ENTREGA DE OFRENDAS A LOS HEROES DE INDEPENDENCIA DE MEXICO QUE NOS DIERON PATRIA, EN EL JARDIN INDEPENDENCIA.
- **25 SEPTIEMBRE**- COMO PRESIDENTA DE LA COMISION DEL DIF, Y COMO PARTE DE LA COMISION DE EQUIDAD Y GENERO, ASISTI A LA CONFERENCIA VIRTUAL "VIOLENCIA POLITICA CONTRA LAS MUJERES EN RAZON DE GENERO", QUE OFRECIO EL DEPARTAMENTO DE INMUSO EN COORDINACION CON LA COMISION DE DERECHOS HUMANOS, LA CUAL SE TRASMITIO VIA MEET, IMPARTIDA POR EL PERSONAL DE LA CEDH DEL ESTADO DE ZACATECAS POR EL LIC. JOSE GARCIA HERNANDEZ.

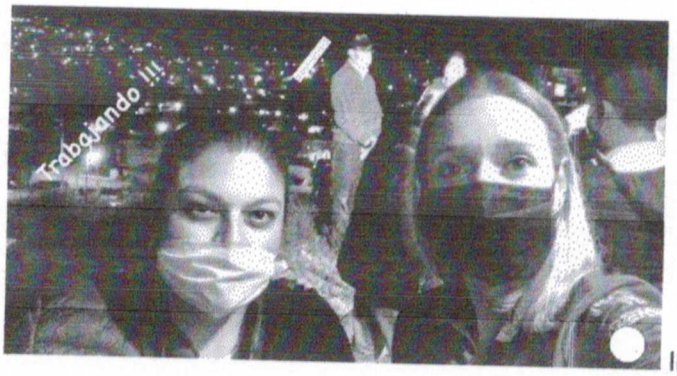

ILUMINACION CALLE LAS MARGARITAS

INAUGURACION DEL NUEVO RELLENO SANITARIO DE LA CABECERA MUNICIPAL.

ENTREGA DE APOYOS A PERSONAS CON DISCAPACIDAD

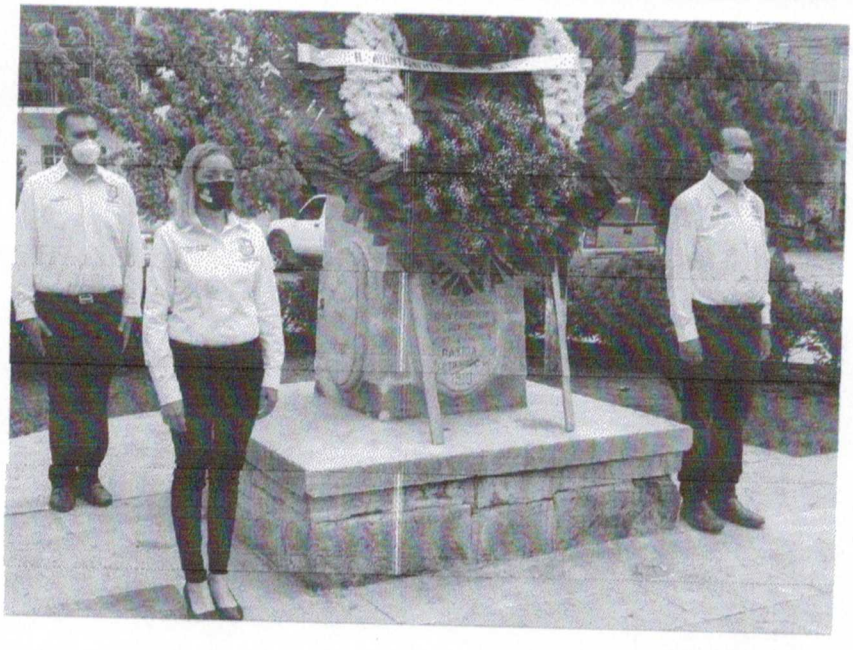

ESTAS SON LAS ACTIVIDADES REALIZADAS EN EL PERIODO, POR LO QUE QUEDO A SUS APRECIABLES ORDENES.

ARQ. MYRIAM DEL ROCIO TREVIÑO CORDERO
REGIDORA DEL H. AYUNTAMIENTO 2018-2021