



SECRETARIA DE RELACIONES EXTERIORES  
MEXICO

Delegación: Oficina Municipal de  
Enlace de la S.R.E.  
Sombrerete, Zac.

Número 164/17  
Expediente:  
Asunto: El que se indica.

Sombrerete, Zac., a 07 de Noviembre de 2017.

**C. J. TRINIDAD HIDALGO BUENROSTRO**  
**ENLACE DE LA UNIDAD DE TRANSPARENCIA**  
**PRESIDENCIA MUNICIPAL**

Por medio del presente se le envía informe de actividades en la Oficina de Enlace con la Secretaria de Relaciones Exteriores, correspondiente al mes de Noviembre del 2017.

De igual manera se le notifica que hasta la fecha no se tiene ningún cambio en dichas actividades.

Por la atención otorgada al presente, me complace reiterarle la seguridad de mi atenta y distinguida consideración.



ATENTAMENTE

Oficina **MARIA DEL CARMEN GARCIA HERNANDEZ**  
**S.R.E. JEFE DE LA O.M.E. CON LA S.R.E.**  
Sombrerete, Zac. **SOMBRERETE, ZAC.**

MEXICO



SECRETARIA DE ~~RELACIONES~~ EXTERIORES  
MEXICO

Delegación: **Oficina Municipal de  
Enlace de la S.R.E.  
Sombrerete, Zac.**

Número 163/17  
Expediente:

Asunto: **INFORME MENSUAL**

Sombrerete, Zac., a 07 de Noviembre de 2017.

**ARQ. IGNACIO CASTREJON VALDEZ  
PRESIDENTE MUNICIPAL**

**AT'N. CP. JUAN JOSE FRAIRE DUEÑEZ  
DIRECTOR DE FINANZAS MUNICIPALES**

Sirva la presente para informarle a usted, de los trámites que fueron realizados en ésta oficina durante el mes de **Octubre** de **2017**.

CANTIDAD	CONCEPTO:	RECUP. MPAL.
01	PASAPORTE 01 AÑO	\$ 263.00
065	PASAPORTE 03 AÑOS	\$ 17,095.00
23	PASAPORTE 06 AÑOS	\$ 6,049.00
09	PASAPORTE 10 AÑOS	\$ 2,367.00
<b>TOTAL:</b>	<b>98</b>	<b>\$ 25,774.00</b>

La cantidad total de **\$25,774.00 (VEINTICINCO MIL SETECIENTOS SETENTA Y CUATRO PESOS 00/100 M.N.)** está debidamente amparada por los recibos que se encuentran de conformidad en poder de esa Tesorería Municipal.

Por la atención otorgada al presente, me complace reiterarle la seguridad de mi atenta y distinguida consideración.



**ATENTAMENTE**

**Oficina MARIA DEL CARMEN GARCIA HERNANDEZ  
S.R.E. JEFE DE LA O.M.E. CON LA S.R.E.  
Sombrerete, Zac. SOMBRETERE, ZAC.**

**MEXICO**



A	PASAPORTES					ARTICULO 27		ARTICULO 30		CUOTA DE RECUPERACION \$						TOTAL	
	1 AÑO	3 AÑOS	6 AÑOS	10 AÑOS	TOTAL	PERMISOS	AVISOS	OTROS	DECLARACION NACIONALIDAD	CARTA DE NATURALIZ.	TOTAL	1 AÑO	3 AÑOS	6 AÑOS	10 AÑOS		JURIDICO
2	0	0	0	0	0	0	0	0	0	0	0	\$0.00	\$0.00	\$0.00	\$0.00	\$0.00	\$0.00
3	0	0	0	0	0	0	0	0	0	0	0	\$0.00	\$0.00	\$0.00	\$0.00	\$0.00	\$0.00
4	1	9	7	3	20	0	0	0	0	0	0	\$263.00	\$2,367.00	\$1,841.00	\$789.00	\$0.00	\$5,260.00
5	0	0	0	0	0	0	0	0	0	0	0	\$0.00	\$0.00	\$0.00	\$0.00	\$0.00	\$0.00
6	0	0	0	0	0	0	0	0	0	0	0	\$0.00	\$0.00	\$0.00	\$0.00	\$0.00	\$0.00
CS	1	9	7	3	20	0	0	0	0	0	0	\$263.00	\$2,367.00	\$1,841.00	\$789.00	\$0.00	\$5,260.00
9	0	11	8	1	20	0	0	0	0	0	0	\$0.00	\$2,893.00	\$2,104.00	\$263.00	\$0.00	\$5,260.00
10	0	14	4	1	19	0	0	0	0	0	0	\$0.00	\$0.00	\$0.00	\$0.00	\$0.00	\$0.00
11	0	14	4	1	19	0	0	0	0	0	0	\$0.00	\$3,682.00	\$1,052.00	\$263.00	\$0.00	\$4,997.00
12	0	19	1	3	23	0	0	0	0	0	0	\$0.00	\$0.00	\$0.00	\$0.00	\$0.00	\$0.00
13	0	44	13	5	62	0	0	0	0	0	0	\$0.00	\$4,997.00	\$263.00	\$789.00	\$0.00	\$6,049.00
CS	0	11	2	0	13	0	0	0	0	0	0	\$0.00	\$2,893.00	\$526.00	\$0.00	\$0.00	\$3,419.00
16	0	0	0	0	0	0	0	0	0	0	0	\$0.00	\$0.00	\$0.00	\$0.00	\$0.00	\$0.00
17	0	0	0	0	0	0	0	0	0	0	0	\$0.00	\$0.00	\$0.00	\$0.00	\$0.00	\$0.00
18	0	0	0	0	0	0	0	0	0	0	0	\$0.00	\$0.00	\$0.00	\$0.00	\$0.00	\$0.00
19	0	0	0	0	0	0	0	0	0	0	0	\$0.00	\$0.00	\$0.00	\$0.00	\$0.00	\$0.00
20	0	0	0	0	0	0	0	0	0	0	0	\$0.00	\$0.00	\$0.00	\$0.00	\$0.00	\$0.00
CS	0	11	2	0	13	0	0	0	0	0	0	\$0.00	\$2,893.00	\$526.00	\$0.00	\$0.00	\$3,419.00
23	0	0	0	0	0	0	0	0	0	0	0	\$0.00	\$0.00	\$0.00	\$0.00	\$0.00	\$0.00
24	0	1	1	1	3	0	0	0	0	0	0	\$0.00	\$0.00	\$0.00	\$263.00	\$0.00	\$0.00
25	0	1	1	1	3	0	0	0	0	0	0	\$0.00	\$0.00	\$0.00	\$263.00	\$0.00	\$0.00
26	0	0	0	0	0	0	0	0	0	0	0	\$0.00	\$0.00	\$0.00	\$0.00	\$0.00	\$0.00
27	0	0	0	0	0	0	0	0	0	0	0	\$0.00	\$0.00	\$0.00	\$0.00	\$0.00	\$0.00
CS	0	1	1	1	3	0	0	0	0	0	0	\$0.00	\$0.00	\$0.00	\$0.00	\$0.00	\$0.00
30	0	0	0	0	0	0	0	0	0	0	0	\$0.00	\$0.00	\$0.00	\$0.00	\$0.00	\$0.00
31	0	0	0	0	0	0	0	0	0	0	0	\$0.00	\$0.00	\$0.00	\$0.00	\$0.00	\$0.00
1	0	0	0	0	0	0	0	0	0	0	0	\$0.00	\$0.00	\$0.00	\$0.00	\$0.00	\$0.00
2	0	0	0	0	0	0	0	0	0	0	0	\$0.00	\$0.00	\$0.00	\$0.00	\$0.00	\$0.00
3	0	0	0	0	0	0	0	0	0	0	0	\$0.00	\$0.00	\$0.00	\$0.00	\$0.00	\$0.00
CS	0	0	0	0	0	0	0	0	0	0	0	\$0.00	\$0.00	\$0.00	\$0.00	\$0.00	\$0.00
CM	1	65	23	9	98	0	0	0	0	0	0	\$263.00	\$17,095.00	\$6,049.00	\$2,367.00	\$0.00	\$25,774.00

**OBSERVACIONES:**

EN ESTA OFICINA NO SE PRESTA SERVICIO DE COPIADO  
NI SERVICIO DE FOTOGRAFIA, POR LO QUE SE OMITEN DICHAS CELDAS

1 CS = CORTE SEMANAL  
CM = CORTE MENSUAL

MARIA DEL CARMEN GARCIA HERNANDEZ  
NOMBRE Y FIRMA  
SRK  
JEFE DE OFICINA

Sombrerete, Zac.  
MÉXICO





DELEGACION ZACATECAS  
OFICINA MUNICIPAL DE ENLACE EN SOMBRERETE, ZAC  
RELACION DE PASAPORTES

FECHA: SEPTIEMBRE 2017

DIA	REENVIADOS				ENVIADOS			PROCESADOS					PENDIENTES				MUJERES		VARONES		CANJE	
	1A	5A	10A	TOT.	1A	5A	10A	1A	3A	6A	10A	TOT.	1A	5A	10A	TOT.	m	A	m	A	C	1V
2	0	0	0	0	0	0	0	0	0	0	0	0	0	0	0	0	0	0	0	0	0	0
3	0	0	0	0	0	0	0					0	0	0	0	0						
4	0	0	0	0	0	0	0	1	9	7	3	20	0	0	0	0	3	7	2	8	12	8
5	0	0	0	0	0	0	0					0	0	0	0	0						
6	0	0	0	0	0	0	0	0	0	0	0	0	0	0	0	0	0	0	0	0	0	0
CS	0	0	0	0	0	0	0	1	9	7	3	20	0	0	0	0	3	7	2	8	12	8
																	20		20			
9	0	0	0	0	0	0	0	0	11	8	1	20	0	0	0	0	4	9	2	5	10	10
10	0	0	0	0	0	0	0					0	0	0	0	0						
11	0	0	0	0	0	0	0	0	14	4	1	19	0	0	0	0	0	8	2	9	10	9
12	0	0	0	0	0	0	0					0	0	0	0	0						
13	0	0	0	0	0	0	0	0	19	1	3	23	0	0	0	0	1	13	3	6	6	17
CS	0	0	0	0	0	0	0	0	44	13	5	62	0	0	0	0	5	30	7	20	26	36
																	62		62			
16	0	0	0	0	0	0	0	0	11	2	0	13	0	0	0	0	3	5	0	5	7	6
17	0	0	0	0	0	0	0					0	0	0	0	0						
18	0	0	0	0	0	0	0	0	0	0	0	0	0	0	0	0	0	0	0	0	0	0
19	0	0	0	0	0	0	0					0	0	0	0	0						
20	0	0	0	0	0	0	0	0	0	0	0	0	0	0	0	0	0	0	0	0	0	0
CS	0	0	0	0	0	0	0	0	11	2	0	13	0	0	0	0	3	5	0	5	7	6
																	13		13			
23	0	0	0	0	0	0	0	0	0	0	0	0	0	0	0	0	0	0	0	0	0	0
24	0	0	0	0	0	0	0					0	0	0	0	0						
25	0	0	0	0	0	0	0	0	1	1	1	3	0	0	0	0	0	2	0	1	3	0
26	0	0	0	0	0	0	0					0	0	0	0	0						
27	0	0	0	0	0	0	0	0	0	0	0	0	0	0	0	0	0	0	0	0	0	0
CS	0	0	0	0	0	0	0	0	1	1	1	3	0	0	0	0	0	2	0	1	3	0
																	3		3			
30	0	0	0	0	0	0	0	0	0	0	0	0	0	0	0	0	0	0	0	0	0	0
31	0	0	0	0	0	0	0					0	0	0	0	0						
1	0	0	0	0	0	0	0	0	0	0	0	0	0	0	0	0	0	0	0	0	0	0
2	0	0	0	0	0	0	0					0	0	0	0	0						
3	0	0	0	0	0	0	0	0	0	0	0	0	0	0	0	0	0	0	0	0	0	0
CS	0	0	0	0	0	0	0	0	0	0	0	0	0	0	0	0	0	0	0	0	0	0
																	0		0			
CM	0	0	0	0	0	0	0	1	65	23	9	98	0	0	0	0	11	44	9	34	48	50
																	98		98			

## OBSERVACIONES:

m = menor

C = Canje

A = Adulto

1V = Primera vez

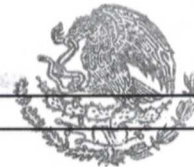

Oficina de Enlace con  
SRE.  
Sombrerete, Zac.

MARIA DEL CARMEN GARCIA HERNANDEZ  
NOMBRE Y FIRMA  
JEFE DE OFICINA

MÉXICO





**REPORTE DIARIO DE PRODUCCION DE PASAPORTES  
POR OFICINA**

AÑO: 2017  
MES: OCTUBRE

DELEGACION ( ) FRESNILLO ( ) JEREZ ( ) SOMBRERETE (X)

FECHA	PASAPORTES EXPEDIDOS POR VIGENCIA					POR EDAD Y SEXO				POR TIPO DE TRAMITE			SIS. ANTER canje(sre)	
	TOTAL	1 AÑO	3 AÑOS	6 AÑOS	10 AÑOS	MUJERES MENORES	HOMBRES MENORES	MUJERES MAYORES	HOMBRES MAYORES	1a Vez(n)	INDRA	MIDIS		
02/10/2017	0	0	0	0	0	0	0	0	0	0	0	0	0	0
04/10/2017	20	1	9	7	3	3	2	7	8	8	11	1	0	20
06/10/2017	0	0	0	0	0	0	0	0	0	0	0	0	0	0
09/10/2017	20	0	11	8	1	4	2	9	5	10	10	0	0	20
11/10/2017	0	0	0	0	0	0	0	0	0	0	0	0	0	0
13/10/2017	19	0	14	4	1	0	2	8	9	9	8	2	0	19
16/10/2017	23	0	19	1	3	1	3	13	6	17	3	3	0	23
18/10/2017	13	0	11	2	0	3	0	5	5	6	7	0	0	13
20/10/2017	0													0
23/10/2017	0													0
25/10/2017	3	0	1	1	1	0	0	2	1	0	3	0	0	3
27/10/2017	0													0
30/10/2017	0													0
TOTAL	98	1	65	23	9	11	9	44	34	50	42	6	0	98

0  
20  
0  
20  
0  
19  
23  
13  
0  
0  
0  
0  
0



TRAMITES CON DESCUENTOS PERSONAS DE LA TERCERA EDAD

OCTUBRE

FECHA	1 AÑO	3 AÑOS	6 AÑOS	10 AÑOS	TOTAL
02/10/2017	0	0	0	0	0
04/10/2017	0	2	1	2	5
06/10/2017	0	0	0	0	0
09/10/2017	0	3	3	0	6
11/10/2017	0	3	0	1	4
13/10/2017	0	6	1	3	10
16/10/2017	0	2	2	0	4
18/10/2017	0	0	0	0	0
20/10/2017	0	0	0	0	0
23/10/2017	0	0	0	0	0
25/10/2017	0	0	0	1	1
27/10/2017	0	0	0	0	0
30/10/2017	0	0	0	0	0
	0	16	7	7	30

C. FEDERAL - 9,040.00 5,425.00 8,365.00 22,830.00

TRAMITES COSTO NORMAL

OCTUBRE

FECHA	1 AÑO	3 AÑOS	6 AÑOS	10 AÑOS	TOTAL
02/10/2017	0	0	0	0	0
04/10/2017	1	7	6	1	15
06/10/2017	0	0	0	0	0
09/10/2017	0	8	5	1	14
11/10/2017	0	11	4	0	15
13/10/2017	0	13	0	0	13
16/10/2017	0	9	0	0	9
18/10/2017	0	0	0	0	0
20/10/2017	0	0	0	0	0
23/10/2017	0	0	0	0	0
25/10/2017	0	1	1	0	2
27/10/2017	0	0	0	0	0
30/10/2017	0	0	0	0	0
	1	49	16	2	68

C. FEDERAL 545.00 55,370.00 24,880.00 4,780.00 85,575.00

TOTAL: 545.00 64,410.00 30,305.00 13,145.00 108,405.00

Oficial Mayor

Secretaría de Relaciones Exteriores



# INFORME DE ACTIVIDADES DE LA OFICINA MUNICIPAL DE ENLACE CON LA SECRETARIA DE RELACIONES EXTERIORES OCTUBRE 2017

## 1.- Total Mensual

Total	Porcentaje
98	100.00

### b) Vía Oficinas de Enlace

b.1) Un Año

98	100.00
----	--------

b.2) Tres años

1	1.02
---	------

b.3) Seis años

65	66.33
----	-------

b.4) Diez años

23	23.47
----	-------

9	9.18
---	------

Oficina de Enlace Fresnillo

	-
--	---

Oficina de Enlace Jerez

	-
--	---

Oficina de Enlace Sombrerete

98	100.00
----	--------

Oficina de Enlace Juan Aldama

	-
--	---

### f) Promedio diario de expedición de pasaportes

f.1) Delegación

3.27	100.00
------	--------

f.2) Oficinas de Enlace

	-
--	---

3.27	100.00
------	--------

## 3.- Características de los solicitantes de pasaportes

Total	Porcentaje
-------	------------

Total

98	100.00
----	--------

a) Sexo masculino

43	43.88
----	-------

b) Sexo femenino

55	56.12
----	-------

Total

98	100.00
----	--------

c) Mayores de edad

78	79.59
----	-------

c.1) Varones mayores de edad

34	34.69
----	-------

c.2) Mujeres mayores de edad

44	44.90
----	-------

d) Menores de edad

20	20.41
----	-------

d.1) Varones menores de edad

9	9.18
---	------

d.2) Mujeres menores de edad

11	11.22
----	-------

Total

98	100.00
----	--------

e) Primer pasaporte

50	51.02
----	-------

f) Canje de pasaporte

48	48.98
----	-------

**4. Recaudación**

- a) Por derechos federales
  - a.1) Por servicios jurídicos
- b) Por derechos estatales
- c) Por derechos municipales

	\$134,179.00	100.00
a) Por derechos federales	\$108,405.00	80.79
a.1) Por servicios jurídicos	\$0.00	-
b) Por derechos estatales		-
c) Por derechos municipales	\$25,774.00	19.21

**1.- Pasaportes:**

Este mes se tramitaron un total de 30 pasaportes con el 50 % de descuento y a continuación los describimos:

- Vigencia 1 año. 00 trámites
- Vigencia 3 años 16 trámites
- Vigencia 6 años 07 trámites
- Vigencia 10 años 07 trámites



## II.- ASUNTOS JURÍDICOS

### 1.- Total Mensual

	Número	Porcentaje
	0	#¡DIV/0!
a) Artículo 27	0	#¡DIV/0!
a.1) Permisos de constitución	0	#¡DIV/0!
a.2) Permisos de cambios de denominación	0	#¡DIV/0!
a.3) Avisos de cambio de cláusula de exclusión a admisión de extranjeros	0	#¡DIV/0!
a.4) Avisos notariales	0	#¡DIV/0!
a.5) Constancias de adquisición de inmuebles fuera de zona restringida		#¡DIV/0!
a.6) Permisos para fideicomisos		#¡DIV/0!
a.7) Avisos extemporáneos		#¡DIV/0!
b) Artículo 30	0	#¡DIV/0!
b.1) Certificado de Nacionalidad		#¡DIV/0!
b.2) Declaración de Nacionalidad		#¡DIV/0!
b.3) Solicitudes de Naturalización	0	#¡DIV/0!
c) Informes a autoridades	0	#¡DIV/0!
c.1) Judiciales (Federales y locales.)		#¡DIV/0!
c.2) Administrativas ( Ejecutivo y ministeriales)		#¡DIV/0!
d) Denuncias presentadas	0	#¡DIV/0!
e) Consultas s/tratados internacionales		#¡DIV/0!
f) Exhortos y Cartas Rogatorias		#¡DIV/0!
g) Legalizaciones	0	#¡DIV/0!
g.1) Gratuitas		#¡DIV/0!
g.2) Gravadas		#¡DIV/0!

### II.- Asuntos Jurídicos:







## IV.- REMESAS

### 1.- Número de envíos recibidos

Cantidad
0

#### a) Lugares de origen

- a.1) Consulado El Paso, TX.
- a.2) Consulado Montreal, Canadá.
- a.3) Consulado TORONTO

0
0
0

### 1.1. Número de envíos entregados

0
---

### 2. Monto total de envíos en dólares

Total
\$0.00

Porcentaje
#!DIV/0!

- a) Total del mes anterior
- b) Variación porcentual respecto al mes anterior
- c) Total acumulado en el año
- d) Total del mes correspondiente al año anterior
- e) Variación porcentual respecto del año anterior

--

--



--

## IV.- Remesas:

OFICINA MUNICIPAL DE ENLACE EN SOMBRERETE, ZAC.

GRAFICAS DE TRAMITES DE PASAPORTES 2017

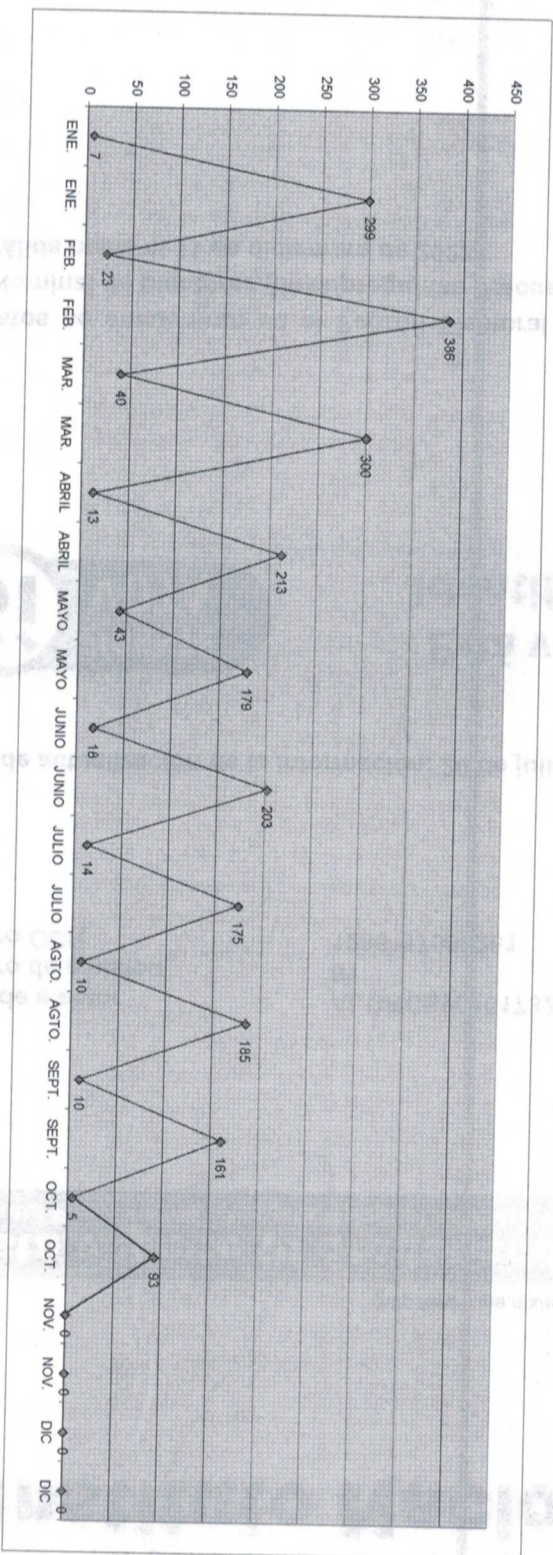
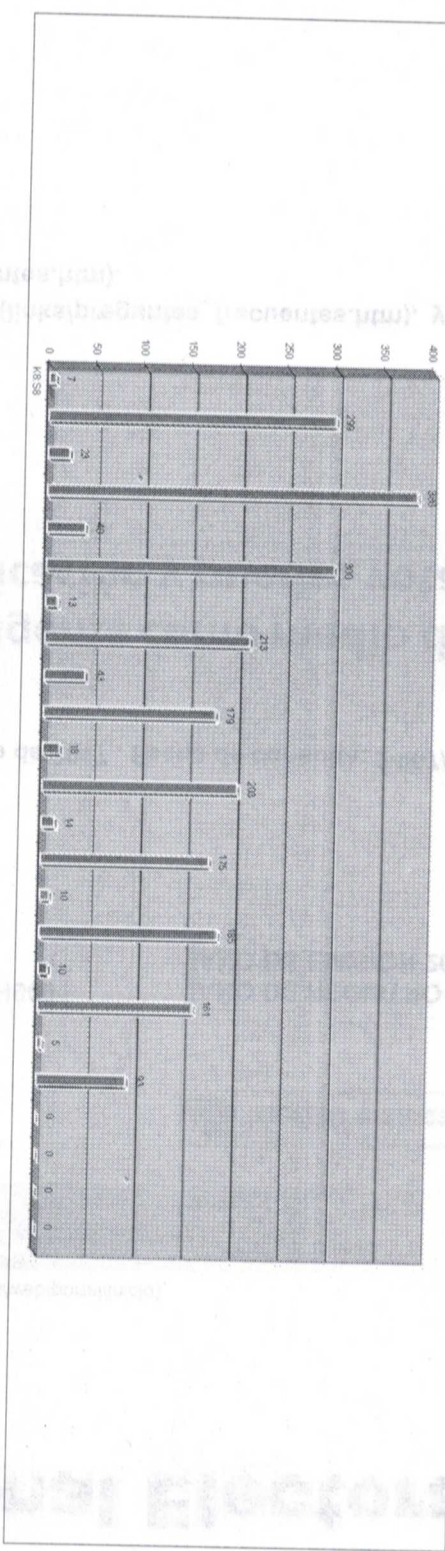
2017						2017																	
ENE. TRAD.	ENE. MEBB	FEB. TRAD.	FEB. MEBB	MAR. TRAD.	MAR. MEBB	ABRIL TRAD.	ABRIL MEBB	MAYO TRAD.	MAYO MEBB	JUNIO TRAD.	JUNIO MEBB	JULIO TRAD.	JULIO MEBB	AGTO. TRAD.	AGTO. MEBB	SEPT. TRAD.	SEPT. MEBB	OCT. TRAD.	OCT. MEBB	NOV. TRAD.	NOV. MEBB	DIC. TRAD.	DIC. MEBB
7	299	23	386	40	300	13	213	43	179	18	203	14	175	10	185	10	161	5	93	0	0	0	0



TOTAL DE TRAMITES ACUMULADO:

2377