



SECRETARIA DE RELACIONES EXTERIORES

MEXICO

Delegación: **Oficina Municipal De Enlace con la S.R.E. Sombrerete, Zac.**

Número: 151/17

Expediente:

Asunto: PORTAL DE TRANSPARENCIA

Sombrerete, Zac., a 03 de Octubre del 2017.

C. J. TRINIDAD HIDALGO BUENOSTRO
DIRECTOR DE LA UNIDAD DE TRANSPARENCIA
PRESIDENCIA MUNICIPAL

Por medio de la presente y de la manera más atenta le informo que no ha habido ninguna modificación en la información que se exhibe en el portal de transparencia hasta el mes de **Septiembre** del presente año, para ello anexamos informe financiero.

Agradeciendo de antemano su atención, me es grato reiterarle mi atenta y distinguida consideración.



ATENTAMENTE

Oficina de Enlace con
S.R.E. MARIA DEL CARMEN GARCIA HERNANDEZ
Sombrerete, Zac. JEFE DE LA O.M.E. CON LA S.R.E.
SOMBRETERE, ZAC.
MEXICO



UNIDAD DE TRANSPARENCIA
MUNICIPIO DE SOMBRETERE

03 OCT 2017

RECIBO

c.c.p. Archivo

Al contestar este oficio, cítense los datos contenidos en el ángulo superior derecho.



SECRETARIA DE RELACIONES EXTERIORES
M E X I C O

Delegación: **Oficina Municipal de
Enlace de la S.R.E.
Sombrerete, Zac.**
Número 150/17
Expediente:
Asunto: **INFORME MENSUAL**

Sombrerete, Zac., a 03 de Octubre del 2017.

ARQ. IGNACIO CASTREJON VALDEZ
PRESIDENTE MUNICIPAL

AT'N. C.P. JUAN JOSE FRAIRE DUEÑEZ
TESORERO MUNICIPAL.

Sirva la presente para informarle a usted, de los trámites que fueron realizados en ésta oficina durante el mes de **septiembre** del año 2017.

CANTIDAD	CONCEPTO:	RECUP. MPAL.
01	PASAPORTE 01 AÑO	\$ 263.00
121	PASAPORTE 03 AÑOS	\$ 31,823.00
37	PASAPORTE 06 AÑOS	\$ 9,731.00
12	PASAPORTE 10 AÑOS	\$ 3,156.00
TOTAL: 171		\$ 44,973.00

La cantidad total de \$ 44,973.00 (Cuarenta y cuatro mil novecientos setenta y tres 00/100 M.N.), está debidamente amparada por los recibos que se encuentran de conformidad en poder de esa Tesorería Municipal.

Por la atención otorgada al presente, me complace reiterarle la seguridad de mi atenta y distinguida consideración.



ATENTAMENTE

MARIA DEL CARMEN GARCIA HERNANDEZ
JEFE DE LA O.M.E. CON LA S.R.E.
S.R.E. SOMBRERETE, ZAC. SOMBRERETE, ZAC.
MÉXICO

c.c.p. archivo.

A	PASAPORTES					ARTICULO 27		ARTICULO 30		CUOTA DE RECUPERACION \$					TOTAL		
	1 AÑO	3 AÑOS	6 AÑOS	10 AÑOS	TOTAL	PERMISOS	AVISOS	OTROS	DECLARACION NACIONALIDAD	CARTA DE NATURALIZ.	TOTAL	1 AÑO	3 AÑOS	6 AÑOS		10 AÑOS	JURI-DICO
28	0	0	0	0	0	0	0	0	0	0	0	\$0.00	\$0.00	\$0.00	\$0.00	\$0.00	\$0.00
29	0	0	0	0	0	0	0	0	0	0	0	\$0.00	\$0.00	\$0.00	\$0.00	\$0.00	\$0.00
30	0	0	0	0	0	0	0	0	0	0	0	\$0.00	\$0.00	\$0.00	\$0.00	\$0.00	\$0.00
31	0	0	0	0	0	0	0	0	0	0	0	\$0.00	\$0.00	\$0.00	\$0.00	\$0.00	\$0.00
1	0	7	2	1	10	0	0	0	0	0	0	\$0.00	\$1,841.00	\$526.00	\$263.00	\$0.00	\$2,630.00
CS	0	7	2	1	10	0	0	0	0	0	0	\$0.00	\$1,841.00	\$526.00	\$263.00	\$0.00	\$2,630.00
4	0	0	0	0	0	0	0	0	0	0	0	\$0.00	\$0.00	\$0.00	\$0.00	\$0.00	\$0.00
5	0	0	0	0	0	0	0	0	0	0	0	\$0.00	\$0.00	\$0.00	\$0.00	\$0.00	\$0.00
6	0	14	6	3	23	0	0	0	0	0	0	\$0.00	\$3,682.00	\$1,578.00	\$789.00	\$0.00	\$6,049.00
7	0	0	0	0	0	0	0	0	0	0	0	\$0.00	\$0.00	\$0.00	\$0.00	\$0.00	\$0.00
8	0	7	4	0	11	0	0	0	0	0	0	\$0.00	\$1,841.00	\$1,052.00	\$0.00	\$0.00	\$2,893.00
CS	0	7	4	0	11	0	0	0	0	0	0	\$0.00	\$1,841.00	\$1,052.00	\$0.00	\$0.00	\$2,893.00
11	0	0	0	0	0	0	0	0	0	0	0	\$0.00	\$0.00	\$0.00	\$0.00	\$0.00	\$0.00
12	0	0	0	0	0	0	0	0	0	0	0	\$0.00	\$0.00	\$0.00	\$0.00	\$0.00	\$0.00
13	0	15	6	0	21	0	0	0	0	0	0	\$0.00	\$3,945.00	\$1,578.00	\$0.00	\$0.00	\$5,523.00
14	0	0	0	0	0	0	0	0	0	0	0	\$0.00	\$0.00	\$0.00	\$0.00	\$0.00	\$0.00
15	0	14	7	1	22	0	0	0	0	0	0	\$0.00	\$3,682.00	\$1,841.00	\$263.00	\$0.00	\$5,786.00
CS	0	14	7	1	22	0	0	0	0	0	0	\$0.00	\$3,682.00	\$1,841.00	\$263.00	\$0.00	\$5,786.00
18	0	0	0	0	0	0	0	0	0	0	0	\$0.00	\$7,627.00	\$3,419.00	\$263.00	\$0.00	\$11,309.00
19	0	0	0	0	0	0	0	0	0	0	0	\$0.00	\$0.00	\$0.00	\$0.00	\$0.00	\$0.00
20	1	20	2	1	24	0	0	0	0	0	0	\$0.00	\$0.00	\$0.00	\$0.00	\$0.00	\$0.00
21	0	0	0	0	0	0	0	0	0	0	0	\$263.00	\$5,260.00	\$526.00	\$263.00	\$0.00	\$6,312.00
22	0	13	5	3	21	0	0	0	0	0	0	\$0.00	\$0.00	\$0.00	\$0.00	\$0.00	\$0.00
CS	1	13	5	3	21	0	0	0	0	0	0	\$0.00	\$0.00	\$0.00	\$0.00	\$0.00	\$0.00
25	0	0	0	0	0	0	0	0	0	0	0	\$263.00	\$8,679.00	\$1,841.00	\$1,052.00	\$0.00	\$11,835.00
26	0	0	0	0	0	0	0	0	0	0	0	\$0.00	\$0.00	\$0.00	\$0.00	\$0.00	\$0.00
27	0	16	4	1	21	0	0	0	0	0	0	\$0.00	\$0.00	\$0.00	\$0.00	\$0.00	\$0.00
28	0	0	0	0	0	0	0	0	0	0	0	\$0.00	\$4,208.00	\$1,052.00	\$263.00	\$0.00	\$5,523.00
29	0	15	1	2	18	0	0	0	0	0	0	\$0.00	\$0.00	\$0.00	\$0.00	\$0.00	\$0.00
CS	0	15	1	2	18	0	0	0	0	0	0	\$0.00	\$0.00	\$0.00	\$0.00	\$0.00	\$0.00
CM	1	31	5	3	39	0	0	0	0	0	0	\$0.00	\$8,153.00	\$1,315.00	\$789.00	\$0.00	\$10,257.00
CM	1	121	37	12	171	0	0	0	0	0	0	\$263.00	\$31,823.00	\$9,731.00	\$3,156.00	\$0.00	\$44,973.00

OBSERVACIONES:

EN ESTA OFICINA NO SE PRESTA SERVICIO DE COPIADO NI SERVICIO DE FOTOGRAFIA, POR LO QUE SE OMITEN DICHAS CELDAS
1 CS = CORTE SEMANAL
CM = CORTE MENSUAL



MARIA DEL CARMEN GARCIA HERNANDEZ

Oficina de Enlace con SRE
SOMBRERETE, Zac.
JEFE DE OFICINA

SRE

Sombreret, Zac.

MÉXICO

DELEGACION ZACATECAS
OFICINA MUNICIPAL DE ENLACE EN SOMBRERETE, ZAC
RELACION DE PASAPORTES

FECHA: SEPTIEMBRE 2017

DIA	REENVIADOS				ENVIADOS			PROCESADOS					PENDIENTES				MUJERES		VARONES		CANJE	
	1A	5A	10A	TOT.	1A	5A	10A	1A	3A	6A	10A	TOT.	1A	5A	10A	TOT.	m	A	m	A	C	1V
28	0	0	0	0	0	0	0	0	0	0	0	0	0	0	0	0	0	0	0	0	0	0
29	0	0	0	0	0	0	0					0	0	0	0	0						
30	0	0	0	0	0	0	0	0	0	0	0	0	0	0	0	0	0	0	0	0	0	0
31	0	0	0	0	0	0	0					0	0	0	0	0						
1	0	0	0	0	0	0	0	0	7	2	1	10	0	0	0	0	0	3	1	6	3	7
CS	0	0	0	0	0	0	0	0	7	2	1	10	0	0	0	0	0	3	1	6	3	7
																	10		10			
4	0	0	0	0	0	0	0	0	14	6	3	23	0	0	0	0	0	7	2	14	14	9
5	0	0	0	0	0	0	0					0	0	0	0	0						
6	0	0	0	0	0	0	0	0	0	0	0	0	0	0	0	0	0	0	0	0	0	0
7	0	0	0	0	0	0	0					0	0	0	0	0						
8	0	0	0	0	0	0	0	0	7	4		11	0	0	0	0	1	3	1	6	9	2
CS	0	0	0	0	0	0	0	0	21	10	3	34	0	0	0	0	1	10	3	20	23	11
																	34		34			
11	0	0	0	0	0	0	0	0	0	0	0	0	0	0	0	0	0					
12	0	0	0	0	0	0	0					0	0	0	0	0						
13	0	0	0	0	0	0	0	0	15	6	0	21	0	0	0	0	1	7	1	12	12	9
14	0	0	0	0	0	0	0					0	0	0	0	0						
15	0	0	0	0	0	0	0	0	14	7	1	22	0	0	0	0	0	9	0	13	15	7
CS	0	0	0	0	0	0	0	0	29	13	1	43	0	0	0	0	1	16	1	25	27	16
									43								43		43			
18	0	0	0	0	0	0	0	0	0	0	0	0	0	0	0	0	0	0	0	0	0	0
19	0	0	0	0	0	0	0					0	0	0	0	0						
20	0	0	0	0	0	0	0	1	20	2	1	24	0	0	0	0	1	10	1	12	16	8
21	0	0	0	0	0	0	0					0	0	0	0	0						
22	0	0	0	0	0	0	0	0	13	5	3	21	0	0	0	0	4	10	2	5	16	5
CS	0	0	0	0	0	0	0	1	33	7	4	45	0	0	0	0	5	20	3	17	32	13
									45								45		45			
25	0	0	0	0	0	0	0	0	0	0	0	0	0	0	0	0	0	0	0	0	0	0
26	0	0	0	0	0	0	0					0	0	0	0	0						
27	0	0	0	0	0	0	0	0	16	4	1	21	0	0	0	0	4	9	1	7	11	10
28	0	0	0	0	0	0	0					0	0	0	0	0						
29	0	0	0	0	0	0	0	0	15	1	2	18	0	0	0	0	4	4	4	6	14	4
CS	0	0	0	0	0	0	0	0	31	5	3	39	0	0	0	0	8	13	5	13	25	14
									39								39		39			
CM	0	0	0	0	0	0	0	1	121	37	12	171	0	0	0	0	15	62	13	81	110	61
																	171		171			

OBSERVACIONES:

m = menor C = Canje
A = Adulto 1V = Primera vez

MARIA DEL CARMEN GARCIA HERNANDEZ
NOMBRE Y FIRMA
JEFE DE OFICINA

Oficina de Enlace con
S.R.E.
Sombrerete, Zac.

MÉXICO



**REPORTE DIARIO DE PRODUCCION DE PASAPORTES
POR OFICINA**

AÑO: 2017
MES: SEPTIEMBRE

DELEGACION () FRESNILLO () JEREZ () SOMBRERETE (X)

FECHA	PASAPORTES EXPEDIDOS POR VIGENCIA					POR EDAD Y SEXO				POR TIPO DE TRAMITE			SIS ANTER canje(ste)	
	TOTAL	1 AÑO	3 AÑOS	6 AÑOS	10 AÑOS	MENORES		MAYORES		SISTEMA ACTUAL				
						MUJERES	HOMBRES	MUJERES	HOMBRES	1a.Vez(n)	INDRA	MIDIS		
01/09/2017	10	0	7	2	1	0	0	3	1	6	7	3	0	0
04/09/2017	0	0	0	0	0	0	0	0	0	0	0	0	0	0
06/09/2017	23	0	14	6	3	0	0	2	7	14	9	12	1	1
08/09/2017	11	0	7	4	0	1	1	1	3	6	2	7	1	1
11/09/2017	0	0	0	0	0	0	0	0	0	0	0	0	0	0
13/09/2017	21	0	15	6	0	1	1	7	12	12	9	10	1	1
15/09/2017	22	0	14	7	1	0	0	9	13	13	7	13	2	0
18/09/2017	0	0	0	0	0	0	0	0	0	0	0	0	0	0
20/09/2017	24	1	20	2	1	1	1	10	10	12	8	12	4	0
22/09/2017	21	0	13	5	3	4	4	10	5	5	5	12	4	0
25/09/2017	0	0	0	0	0	0	0	0	0	0	0	0	0	0
27/09/2017	21	0	16	4	1	4	4	9	7	7	10	9	2	0
29/09/2017	18	0	15	1	2	4	4	4	6	6	14	3	0	1
	0													
	0													
TOTAL	171	1	121	37	12	15	15	60	81	71	81	15	4	171

10
0
23
11
0
21
22
0
24
21
0
21
18
0
0

**TRAMITES CON DESCUENTOS
 PERSONAS DE LA TERCERA EDAD**

SEPTIEMBRE

FECHA	1 AÑO	3 AÑOS	6 AÑOS	10 AÑOS	TOTAL
01/09/2017	0	1	0	1	2
04/09/2017	0	4	2	1	7
06/09/2017	0				0
08/09/2017	0	0	1	0	1
11/09/2017	0				0
13/09/2017	0	5	3		8
15/09/2017	0	2	6	1	9
18/09/2017	0	0	0	0	0
20/09/2017	0	10	1	0	11
22/09/2017	0	2	4	2	8
25/09/2017	0	0	0	0	0
27/09/2017	0	1	2	1	4
29/09/2017	0	2	0	0	2
					0
	0	27	19	6	52

C. FEDERAL - 15,255.00 14,725.00 7,170.00 37,150.00

TRAMITES COSTO NORMAL

SEPTIEMBRE

FECHA	1 AÑO	3 AÑOS	6 AÑOS	10 AÑOS	TOTAL
01/09/2017	0	6	2	0	8
04/09/2017	0	10	4	2	16
06/09/2017	0	0	0	0	0
08/09/2017	0	7	3	0	10
11/09/2017	0	0	0	0	0
13/09/2017	0	10	3	0	13
15/09/2017	0	12	1	0	13
18/09/2017	0	0	0	0	0
20/09/2017	1	10	1	1	13
22/09/2017	0	11	1	1	13
25/09/2017	0	0	0	0	0
27/09/2017	0	15	2	0	17
29/09/2017	0	13	1	2	16
					0
	1	94	18	6	119

C. FEDERAL 545.00 106,220.00 27,990.00 14,340.00 149,095.00

TOTAL: 545.00 121,475.00 42,715.00 21,510.00 186,245.00

OFICINA MUNICIPAL DE ENLACE EN SOMBRERETE, ZAC.

GRAFICAS DE TRAMITES DE PASAPORTES 2017

2017											
ENE.	ENE.	FEB.	FEB.	MAR.	MAR.	ABRIL	ABRIL	MAYO	MAYO	JUNIO	JUNIO
TRAD.	MEBB	TRAD.	MEBB	TRAD.	MEBB	TRAD.	MEBB	TRAD.	MEBB	TRAD.	MEBB
7	299	23	366	40	300	13	213	43	179	18	203
2017											
JULIO	JULIO	AGTO.	AGTO.	SEPT.	SEPT.	OCT.	OCT.	NOV.	NOV.	DIC.	DIC.
TRAD.	MEBB	TRAD.	MEBB	TRAD.	MEBB	TRAD.	MEBB	TRAD.	MEBB	TRAD.	MEBB
14	175	10	185	10	161	0	0	0	0	0	0

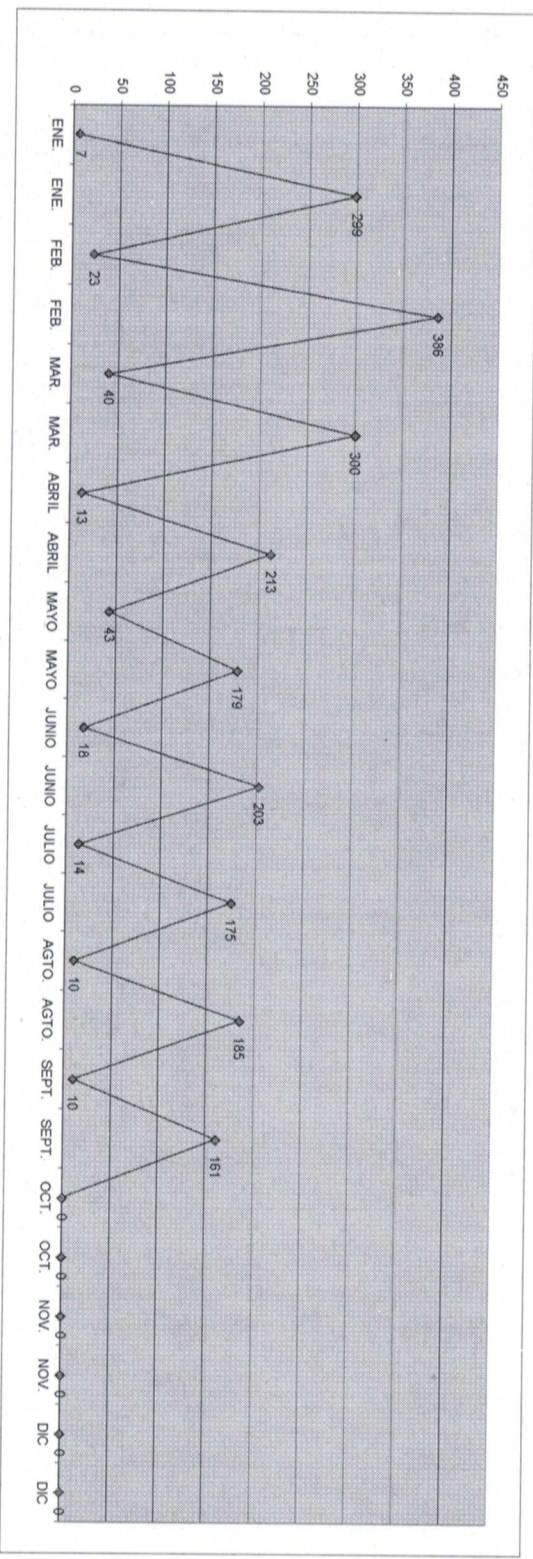
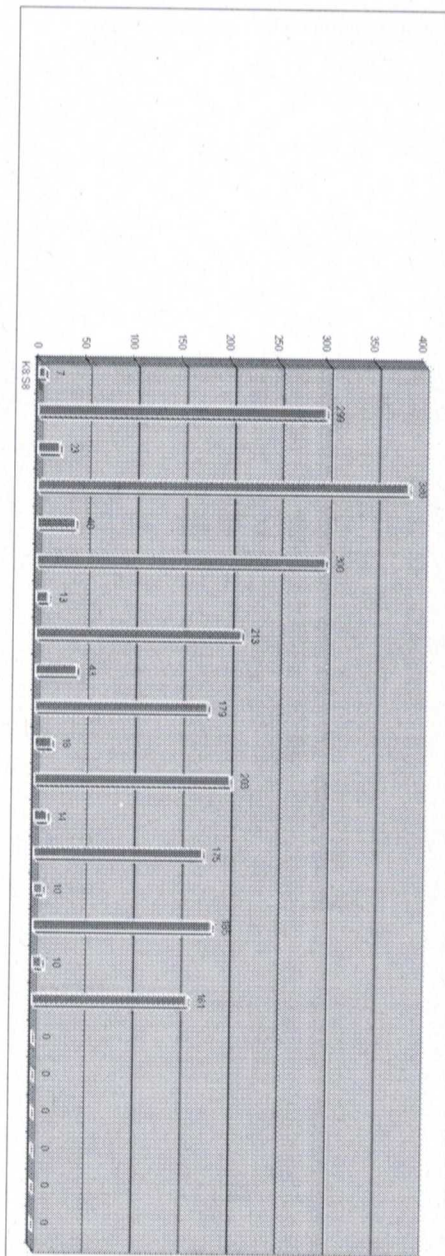

TOTAL DE TRAMITES ACUMULADO:

2279

**INFORME DE ACTIVIDADES DE LA OFICINA MUNICIPAL DE ENLACE
CON LA SECRETARIA DE RELACIONES EXTERIORES
SEPTIEMBRE 2017**

1.- Total Mensual

Total	Porcentaje
171	100.00

b) Vía Oficinas de Enlace

b.1) Un Año

b.2) Tres años

b.3) Seis años

b.4) Diez años

171	100.00
1	0.58
121	70.76
37	21.64
12	7.02

Oficina de Enlace Fresnillo

Oficina de Enlace Jerez

Oficina de Enlace Sombrerete

Oficina de Enlace Juan Aldama

	-
	-
171	100.00
	-

f) Promedio diario de expedición de pasaportes

f.1) Delegación

f.2) Oficinas de Enlace

5.70	100.00
	-
5.70	100.00

3.- Características de los solicitantes de pasaportes

Total	Porcentaje
-------	------------

Total

a) Sexo masculino

b) Sexo femenino

171	100.00
96	56.14
75	43.86

Total

c) Mayores de edad

c.1) Varones mayores de edad

c.2) Mujeres mayores de edad

171	100.00
141	82.46
81	47.37
60	35.09

d) Menores de edad

d.1) Varones menores de edad

d.2) Mujeres menores de edad

30	17.54
15	8.77
15	8.77

Total

e) Primer pasaporte

f) Canje de pasaporte

171	100.00
71	41.52
100	58.48

4. Recaudación

- a) Por derechos federales
 - a.1) Por servicios jurídicos
- b) Por derechos estatales
- c) Por derechos municipales

	\$231,218.00	100.00
a) Por derechos federales	\$186,245.00	80.55
a.1) Por servicios jurídicos	\$0.00	-
b) Por derechos estatales		-
c) Por derechos municipales	\$44,973.00	19.45

1.- Pasaportes:

Este mes se tramitaron un total de 52 pasaportes con el 50 % de descuento y a continuación los describimos:

Vigencia	1 año.	00 trámites
Vigencia	3 años	27 trámites
Vigencia	6 años	19 trámites
Vigencia	10 años	06 trámites

II.- ASUNTOS JURÍDICOS

1.- Total Mensual

	Número	Porcentaje
	0	#¡DIV/0!
a) Artículo 27	0	#¡DIV/0!
a.1) Permisos de constitución	0	#¡DIV/0!
a.2) Permisos de cambios de denominación	0	#¡DIV/0!
a.3) Avisos de cambio de cláusula de exclusión a admisión de extranjeros		#¡DIV/0!
a.4) Avisos notariales	0	#¡DIV/0!
a.5) Constancias de adquisición de inmuebles fuera de zona restringida		#¡DIV/0!
a.6) Permisos para fideicomisos		#¡DIV/0!
a.7) Avisos extemporáneos		#¡DIV/0!
b) Artículo 30	0	#¡DIV/0!
b.1) Certificado de Nacionalidad		#¡DIV/0!
b.2) Declaración de Nacionalidad		#¡DIV/0!
b.3) Solicitudes de Naturalización	0	#¡DIV/0!
c) Informes a autoridades	0	#¡DIV/0!
c.1) Judiciales (Federales y locales.)		#¡DIV/0!
c.2) Administrativas (Ejecutivo y ministeriales)		#¡DIV/0!
d) Denuncias presentadas	0	#¡DIV/0!
e) Consultas s/tratados internacionales		#¡DIV/0!
f) Exhortos y Cartas Rogatorias		#¡DIV/0!
g) Legalizaciones	0	#¡DIV/0!
g.1) Gratuitas		#¡DIV/0!
g.2) Gravadas		#¡DIV/0!

II.- Asuntos Jurídicos:

III.- PROTECCIÓN

1.- Total Mensual

- a) Derechos humanos
- b) Asuntos penales
- c) Asuntos migratorios
- d) Asuntos laborales
- e) Asuntos civiles
- f) Asuntos administrativos
- g) Orientación e información

Número
-

Porcentaje
#jDIV/0!

0
0
0
0
0
0
0
0

#jDIV/0!
#jDIV/0!
#jDIV/0!
#jDIV/0!
#jDIV/0!
#jDIV/0!
#jDIV/0!
#jDIV/0!

III.- Protección:

Entrega de pertenencias: