



SECRETARIA DE RELACIONES EXTERIORES
MEXICO

Delegación: **Oficina Municipal de
Enlace de la S.R.E.
Sombrerete, Zac.**
Número Expediente: 51/17
Asunto: **INFORME MENSUAL**

Sombrerete, Zac., a 04 de Abril de 2017.

ARQ. IGNACIO CASTREJON VALDEZ
PRESIDENTE MUNICIPAL

AT'N. C.P. JUAN JOSE FRAIRE DUEÑEZ
TESORERO MUNICIPAL.

Sirva la presente para informarle a usted, de los trámites que fueron realizados en ésta oficina durante el mes de MARZO del año 2017.

CANTIDAD	CONCEPTO:	RECUP. MPAL.
12	PASAPORTE 01 AÑO	\$ 3,156.00
245	PASAPORTE 03 AÑOS	\$ 64,435.00
65	PASAPORTE 06 AÑOS	\$ 17,095.00
18	PASAPORTE 10 AÑOS	\$ 4,734.00
TOTAL: 340		\$ 89,420.00

La cantidad total de \$ 89,420.00 (OCHENTA Y NUEVE MIL CUATROCIENTOS VEINTE PESOS 00/100 M.N.), está debidamente amparada por los recibos que se encuentran de conformidad en poder de esa Tesorería Municipal.

Por la atención otorgada al presente, me complace reiterarle la seguridad de mi atenta y distinguida consideración.

ATENTAMENTE



MARIA DEL CARMEN GARCIA HERNANDEZ
JEFE DE LA O.M.E. CON LA S.R.E.
S.R.E. SOMBRETERE, ZAC.
MEXICO

c.c.p. archivo.

**TRAMITES CON DESCUENTOS
 PERSONAS DE LA TERCERA EDAD**

MARZO

FECHA	1 AÑO	3 AÑOS	6 AÑOS	10 AÑOS	TOTAL
27/01/2017	0	0	0	0	0
01/03/2017	0	4	3	0	7
03/03/2017	0	3	4	0	7
06/03/2017	0	4	1	0	5
08/03/2017	0	7	0	2	9
10/03/2017	0	2	1	1	4
13/03/2017	0	0	3	0	3
15/03/2017	0	4	4	1	9
17/03/2017	0	2	4	3	9
20/03/2017	0	0	0	0	0
22/03/2017	0	3	1	0	4
24/03/2017	0	5	1	0	6
27/03/2017	0	4	2	1	7
29/03/2017	0	3	2	0	5
31/03/2017	0	3	4	1	8
	0	44	30	9	83

C. FEDERAL - 24,860.00 23,250.00 10,755.00 58,865.00

TRAMITES COSTO NORMAL

MARZO

FECHA	1 AÑO	3 AÑOS	6 AÑOS	10 AÑOS	TOTAL
27/01/2017	0	0	0	0	0
01/03/2017	2	28	5	1	36
03/03/2017	0	15	1	3	19
06/03/2017	1	19	1	0	21
08/03/2017	1	12	4	1	18
10/03/2017	3	26	4	0	33
13/03/2017	2	5	3	0	10
15/03/2017	0	15	1	2	18
17/03/2017	0	18	8	0	26
20/03/2017	0	0	0	0	0
22/03/2017	0	9	1	0	10
24/03/2017	1	19	3	0	23
27/03/2017	0	3	1	0	4
29/03/2017	0	21	3	2	26
31/03/2017	2	11	0	0	13
	12	201	35	9	257

C. FEDERAL 6,540.00 227,130.00 54,425.00 21,510.00 309,605.00

TOTAL: 6,540.00 251,990.00 77,675.00 32,265.00 368,470.00

C	PASAPORTES					JURIDICO					CUOTA DE RECUPERACION \$					TOTAL
	1	3	6	10	TOTAL	ARTICULO 27	OTROS	DECLARACION NACIONALIDAD	CARTA DE NATURALIZ	TOTAL	1	3	6	10	JURI-DICO	
27	0	0	0	0	0	0	0	0	0	0	\$0.00	\$0.00	\$0.00	\$0.00	\$0.00	
28	0	0	0	0	0	0	0	0	0	0	\$0.00	\$0.00	\$0.00	\$0.00	\$0.00	
1	2	32	8	1	43	0	0	0	0	0	\$526.00	\$8,416.00	\$2,104.00	\$263.00	\$0.00	
2	0	0	0	0	0	0	0	0	0	0	\$0.00	\$0.00	\$0.00	\$0.00	\$0.00	
3	0	18	5	3	26	0	0	0	0	0	\$0.00	\$4,734.00	\$1,315.00	\$789.00	\$0.00	
CS	2	50	13	4	69	0	0	0	0	0	\$526.00	\$13,150.00	\$3,419.00	\$1,052.00	\$0.00	
6	1	23	2	0	26	0	0	0	0	0	\$263.00	\$6,049.00	\$526.00	\$0.00	\$0.00	
7	0	0	0	0	0	0	0	0	0	0	\$0.00	\$0.00	\$0.00	\$0.00	\$0.00	
8	1	19	4	3	27	0	0	0	0	0	\$263.00	\$4,997.00	\$1,052.00	\$789.00	\$0.00	
9	0	0	0	0	0	0	0	0	0	0	\$0.00	\$0.00	\$0.00	\$0.00	\$0.00	
10	3	28	5	1	37	0	0	0	0	0	\$789.00	\$7,364.00	\$1,315.00	\$263.00	\$0.00	
CS	5	70	11	4	90	0	0	0	0	0	\$1,315.00	\$18,410.00	\$2,893.00	\$1,052.00	\$0.00	
13	2	5	6	0	13	0	0	0	0	0	\$526.00	\$1,315.00	\$1,578.00	\$0.00	\$0.00	
14	0	0	0	0	0	0	0	0	0	0	\$0.00	\$0.00	\$0.00	\$0.00	\$0.00	
15	0	19	5	3	27	0	0	0	0	0	\$0.00	\$4,997.00	\$1,315.00	\$789.00	\$0.00	
16	0	0	0	0	0	0	0	0	0	0	\$0.00	\$0.00	\$0.00	\$0.00	\$0.00	
17	0	20	12	3	35	0	0	0	0	0	\$0.00	\$5,260.00	\$3,156.00	\$789.00	\$0.00	
CS	2	44	23	6	75	0	0	0	0	0	\$526.00	\$11,572.00	\$6,049.00	\$1,578.00	\$0.00	
20	0	0	0	0	0	0	0	0	0	0	\$0.00	\$0.00	\$0.00	\$0.00	\$0.00	
21	0	0	0	0	0	0	0	0	0	0	\$0.00	\$0.00	\$0.00	\$0.00	\$0.00	
22	0	12	2	0	14	0	0	0	0	0	\$0.00	\$3,156.00	\$526.00	\$0.00	\$0.00	
23	0	0	0	0	0	0	0	0	0	0	\$0.00	\$0.00	\$0.00	\$0.00	\$0.00	
24	1	24	4	0	29	0	0	0	0	0	\$263.00	\$6,312.00	\$1,052.00	\$0.00	\$0.00	
CS	1	36	6	0	43	0	0	0	0	0	\$263.00	\$9,468.00	\$1,578.00	\$0.00	\$0.00	
27	0	7	3	1	11	0	0	0	0	0	\$0.00	\$1,841.00	\$789.00	\$263.00	\$0.00	
28	0	0	0	0	0	0	0	0	0	0	\$0.00	\$0.00	\$0.00	\$0.00	\$0.00	
29	0	24	5	2	31	0	0	0	0	0	\$0.00	\$6,312.00	\$1,315.00	\$526.00	\$0.00	
30	0	0	0	0	0	0	0	0	0	0	\$0.00	\$0.00	\$0.00	\$0.00	\$0.00	
31	2	14	4	1	21	0	0	0	0	0	\$526.00	\$3,682.00	\$1,052.00	\$263.00	\$0.00	
CS	2	45	12	4	63	0	0	0	0	0	\$526.00	\$11,835.00	\$3,156.00	\$1,052.00	\$0.00	
CM	12	245	65	18	340	0	0	0	0	0	\$3,156.00	\$64,435.00	\$17,095.00	\$4,734.00	\$0.00	
															\$89,420.00	

OBSERVACIONES:
EN ESTA OFICINA NO SE PRESTA SERVICIO DE COPIADO
NI SERVICIO DE FOTOGRAFIA, POR LO QUE SE OMITEN DICHAS CELDAS
1 CS = CORTE SEMANAL
CM = CORTE MENSUAL

Oficina de Enlace con
SECRETARÍA DE RELACIONES EXTERIORES
SOMBRERETE ZAC.
NOMBRE Y FIRMA
CARMEN GARCIA HERNANDEZ
JEFE DE OFICINA

MÉXICO



**REPORTE DIARIO DE PRODUCCION DE PASAPORTES
POR OFICINA**

AÑO: 2017

MES: MARZO

DELEGACION () FRESNILLO () JEREZ () SOMBRERETE (X)

FECHA	PASAPORTES EXPEDIDOS POR VIGENCIA					POR EDAD Y SEXO		POR TIPO DE TRAMITE			SIS. ANTER canje(sre)	
	TOTAL	1 AÑO	3 AÑOS	6 AÑOS	10 AÑOS	MUJERES MENORES	HOMBRES MAYORES	1a. Vez(n)	INDRA	MIDIS		
27/01/2017	0	0	0	0	0	0	0	0	0	0	0	
01/03/2017	43	2	32	8	1	4	3	18	18	21	16	3
03/03/2017	26	0	18	5	3	5	1	8	12	15	7	4
06/03/2017	26	1	23	2	0	2	4	6	14	17	9	0
08/03/2017	27	1	19	4	3	1	4	9	13	13	13	1
10/03/2017	37	3	28	5	1	7	8	11	11	25	9	3
13/03/2017	13	2	5	6	0	3	3	3	4	5	8	0
15/03/2017	27	0	19	5	3	3	1	9	14	9	16	1
17/03/2017	35	0	20	12	3	7	3	14	11	14	18	2
20/03/2017	0	0	0	0	0	0	0	0	0	0	0	0
22/03/2017	14	0	12	2	0	1	0	7	6	0	12	2
24/03/2017	29	1	24	4	0	1	3	8	17	17	9	2
27/03/2017	11	0	7	3	1	1	1	5	4	2	8	1
29/03/2017	31	0	24	5	2	6	5	8	12	12	17	2
31/03/2017	21	2	14	4	1	1	1	9	10	7	12	0
TOTAL	340	12	245	65	18	42	37	115	146	157	154	21
					340		79		261			340

0
43
26
26
27
37
13
27
35
0
14
29
11
31
21

OFICINA MUNICIPAL DE ENLACE EN SOMBRERETE, ZAC.

GRAFICAS DE TRAMITES DE PASAPORTES 2017

2017												2017											
ENE. TRAD.	ENE. MEBB	FEB. TRAD.	FEB. MEBB	MAR. TRAD.	MAR. MEBB	ABRIL TRAD.	ABRIL MEBB	MAYO TRAD.	MAYO MEBB	JUNIO TRAD.	JUNIO MEBB	JULIO TRAD.	JULIO MEBB	AGTO. TRAD.	AGTO. MEBB	SEPT. TRAD.	SEPT. MEBB	OCT. TRAD.	OCT. MEBB	NOV. TRAD.	NOV. MEBB	DIC. TRAD.	DIC. MEBB
7	299	23	386	40	300	0	0	0	0	0	0	0	0	0	0	0	0	0	0	0	0	0	0

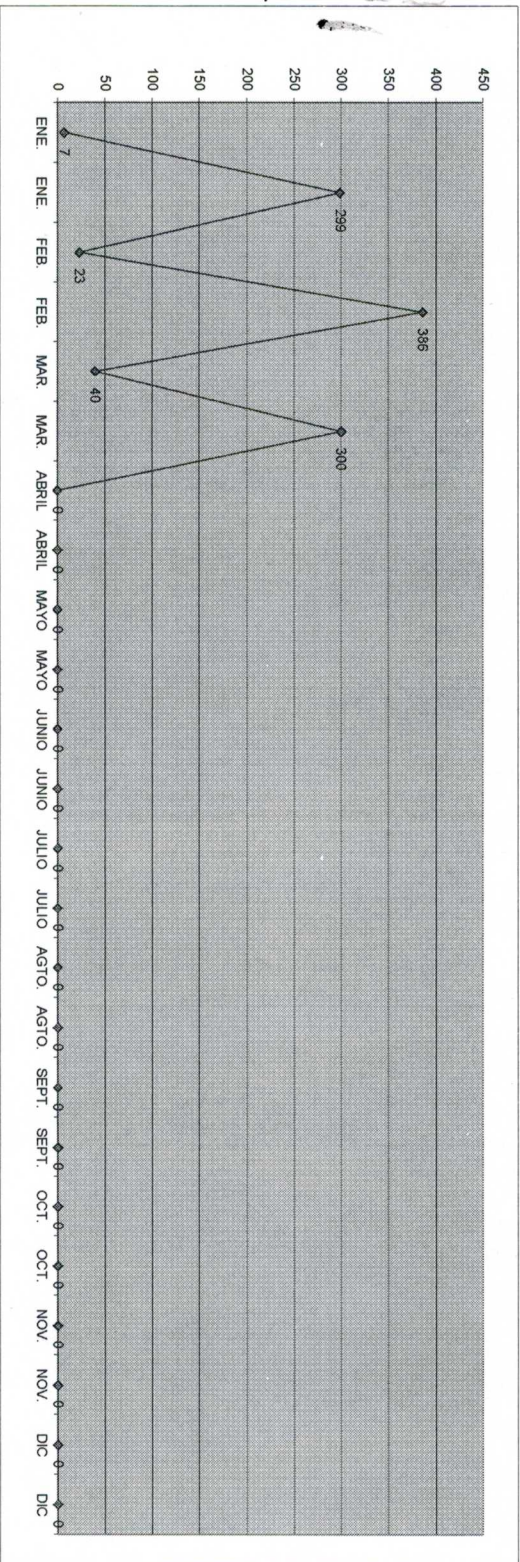
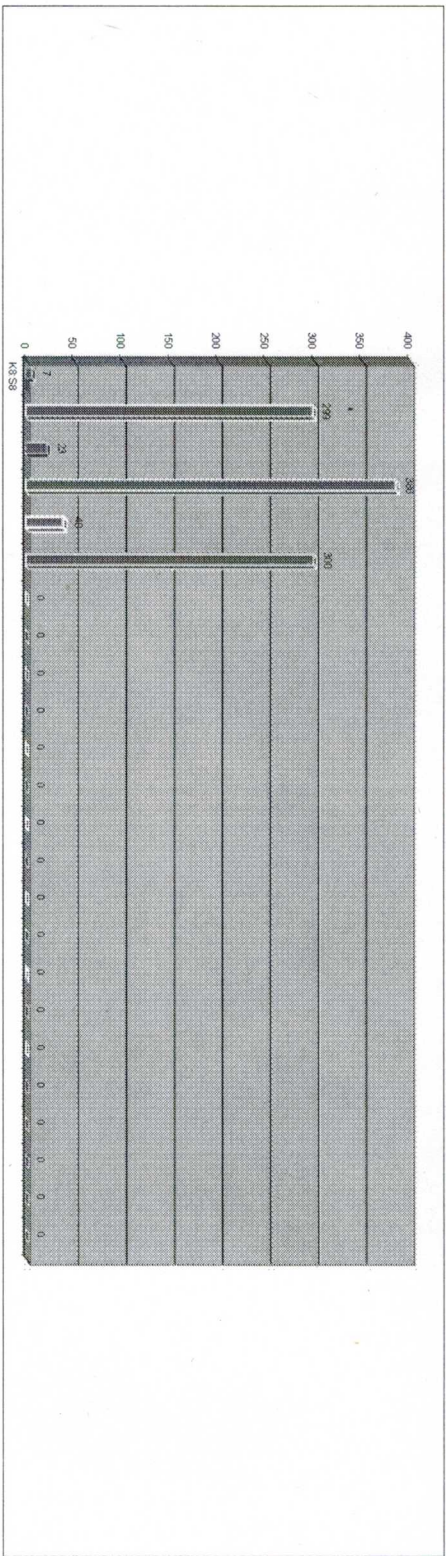

TOTAL DE TRAMITES ACUMULADO:

1055

**INFORME DE ACTIVIDADES DE LA OFICINA MUNICIPAL DE ENLACE
CON LA SECRETARIA DE RELACIONES EXTERIORES
MARZO 2017**

	Total	Porcentaje
1.- Total Mensual	340	100.00
<i>b) Vía Oficinas de Enlace</i>	340	100.00
b.1) Un Año	12	3.53
b.2) Tres años	245	72.06
b.3) Seis años	65	19.12
b.4) Diez años	18	5.29
Oficina de Enlace Fresnillo		-
Oficina de Enlace Jerez		-
Oficina de Enlace Sombrerete	340	100.00
Oficina de Enlace Pinos		-
<i>f) Promedio diario de expedición de pasaportes</i>	11.33	100.00
f.1) Delegación		-
f.2) Oficinas de Enlace	11.33	100.00
3.- Características de los solicitantes de pasaportes		
	Total	Porcentaje
<i>Total</i>	340	100.00
a) Sexo masculino	183	53.82
b) Sexo femenino	157	46.18
<i>Total</i>	340	100.00
c) Mayores de edad	261	76.76
c.1) Varones mayores de edad	146	42.94
c.2) Mujeres mayores de edad	115	33.82
d) Menores de edad	79	23.24
d.1) Varones menores de edad	37	10.88
d.2) Mujeres menores de edad	42	12.35
<i>Total</i>	340	100.00
e) Primer pasaporte	166	48.82
f) Canje de pasaporte	174	51.18

4. Recaudación

- a) Por derechos federales
 - a.1) Por servicios jurídicos
- b) Por derechos estatales
- c) Por derechos municipales

	\$457,890.00	100.00
a) Por derechos federales	\$368,470.00	80.47
a.1) Por servicios jurídicos	\$0.00	-
b) Por derechos estatales		-
c) Por derechos municipales	\$89,420.00	19.53

1.- Pasaportes:

Este mes se tramitaron un total de 83 pasaportes con el 50 % de descuento y a continuación los describimos:

- Vigencia 1 año. 00 trámites
- Vigencia 3 años 44 trámites
- Vigencia 6 años 30 trámites
- Vigencia 10 años 09 trámites

III.- PROTECCIÓN

1.- Total Mensual

- a) Derechos humanos
- b) Asuntos penales
- c) Asuntos migratorios
- d) Asuntos laborales
- e) Asuntos civiles
- f) Asuntos administrativos
- g) Orientación e información

Número
-

Porcentaje
#;DIV/0!

0
0
0
0
0
0
0
0

#;DIV/0!
#;DIV/0!
#;DIV/0!
#;DIV/0!
#;DIV/0!
#;DIV/0!
#;DIV/0!
#;DIV/0!

III.- Protección:

Entrega de pertenencias

IV.- REMESAS

1.- Número de envíos recibidos

Cantidad
0

a) Lugares de origen

a.1) Consulado El Paso, TX.	0
a.2) Consulado Montreal, Canadá.	0
a.3) Consulado TORONTO	0

1.1. Número de envíos entregados

0

Total	Porcentaje
\$0.00	#¡DIV/0!
a) Total del mes anterior	
b) Variación porcentual respecto al mes anterior	
c) Total acumulado en el año	
d) Total del mes correspondiente al año anterior	
e) Variación porcentual respecto del año anterior	

IV.- Remesas: