



SECRETARIA DE RELACIONES EXTERIORES

MEXICO

Delegación: **Oficina Municipal  
De Enlace con la S.R.E.  
Sombrerete, Zac.**

Número: 32/17

Expediente:

Asunto: PORTAL DE TRANSPARENCIA

Sombrerete, Zac., a 02 de Marzo de 2017.

C. J. TRINIDAD HIDALGO BUENROSTRO  
DIRECTOR DE LA UNIDAD DE TRANSPARENCIA  
PRESIDENCIA MUNICIPAL

Por medio de la presente y de la manera más atenta le informo que no ha habido ninguna modificación en la información que se exhibe en el portal de transparencia hasta el mes de **FEBRERO** del presente año, para ello anexamos informe financiero.

Agradeciendo de antemano su atención, me es grato reiterarle mi atenta y distinguida consideración.



ATENTAMENTE

Oficina de Enlace con la S.R.E.  
S. D. E.  
Sombrerete, Zac.  
MEXICO

MARIA DEL CARMEN GARCIA HERNANDEZ  
JEFE DE LA O.M.E. CON LA S.R.E.  
SOMBRERETE, ZAC.

Al contestar este oficio, cítense los datos contenidos en el ángulo superior derecho.

c.c.p. Archivo



SECRETARIA DE RELACIONES EXTERIORES  
M E X I C O

Delegación: **Oficina Municipal de  
Enlace de la S.R.E.  
Sombrerete, Zac.**  
Número  
Expediente: 31/17  
Asunto: **INFORME MENSUAL**

Sombrerete, Zac., a 02 de Marzo de 2017.

ARQ. IGNACIO CASTREJON VALDEZ  
PRESIDENTE MUNICIPAL

AT'N. C.P. JUAN JOSE FRAIRE DUEÑEZ  
TESORERO MUNICIPAL.

Sirva la presente para informarle a usted, de los trámites que fueron realizados en ésta oficina durante el mes de FEBRERO del año 2017.

CANTIDAD	CONCEPTO:	RECUP. MPAL.
14	PASAPORTE 01 AÑO	\$ 3,682.00
315	PASAPORTE 03 AÑOS	\$ 82,845.00
69	PASAPORTE 06 AÑOS	\$ 18,147.00
11	PASAPORTE 10 AÑOS	\$ 2,893.00
<b>TOTAL: 409</b>		<b>\$ 107,567.00</b>

La cantidad total de \$ 107,567.00 (CIENTO SIETE MIL QUINIENTOS SESENTA Y SIETE PESOS 00/100 M.N.), está debidamente amparada por los recibos que se encuentran de conformidad en poder de esa Tesorería Municipal.

Por la atención otorgada al presente, me complace reiterarle la seguridad de mi atenta y distinguida consideración.



ATENTAMENTE

Oficina de Enlace con

S.R.E.  
Sombrerete, Zac.  
MÉXICO  
MARIA DEL CARMEN GARCIA HERNANDEZ  
JEFE DE LA O.M.E. CON LA S.R.E.  
SOMBRERETE, ZAC.

c.c.p. archivo.

C	PASAPORTES					ARTICULO 27		ARTICULO 30		CUOTA DE RECUPERACION \$					TOTAL
	1	3	6	10	TOTAL	PERMISOS	AVISOS OTROS	DECLARACION NACIONALIDAD	CARTA DE NATURALIZ.	1	3	6	10	JURI-DICO	
30	0	0	0	0	0	0	0	0	0	\$0.00	\$0.00	\$0.00	\$0.00	\$0.00	
31	0	0	0	0	0	0	0	0	0	\$0.00	\$0.00	\$0.00	\$0.00	\$0.00	
1	3	36	8	5	52	0	0	0	0	\$789.00	\$9,468.00	\$2,104.00	\$1,315.00	\$13,676.00	
2	0	0	0	0	0	0	0	0	0	\$0.00	\$0.00	\$0.00	\$0.00	\$0.00	
3	1	31	7	0	39	0	0	0	0	\$263.00	\$8,153.00	\$1,841.00	\$0.00	\$10,257.00	
CS	4	67	15	5	91	0	0	0	0	\$1,052.00	\$17,621.00	\$3,945.00	\$1,315.00	\$23,933.00	
6	0	0	0	0	0	0	0	0	0	\$0.00	\$0.00	\$0.00	\$0.00	\$0.00	
7	0	0	0	0	0	0	0	0	0	\$0.00	\$0.00	\$0.00	\$0.00	\$0.00	
8	2	38	6	1	47	0	0	0	0	\$526.00	\$9,994.00	\$1,578.00	\$263.00	\$12,361.00	
9	0	0	0	0	0	0	0	0	0	\$0.00	\$0.00	\$0.00	\$0.00	\$0.00	
10	0	37	2	0	39	0	0	0	0	\$0.00	\$9,731.00	\$526.00	\$0.00	\$10,257.00	
CS	2	75	8	1	86	0	0	0	0	\$526.00	\$19,725.00	\$2,104.00	\$263.00	\$22,618.00	
13	0	16	4	0	20	0	0	0	0	\$0.00	\$4,208.00	\$1,052.00	\$0.00	\$5,260.00	
14	0	0	0	0	0	0	0	0	0	\$0.00	\$0.00	\$0.00	\$0.00	\$0.00	
15	1	25	10	1	37	0	0	0	0	\$263.00	\$6,575.00	\$2,630.00	\$263.00	\$9,731.00	
16	0	0	0	0	0	0	0	0	0	\$0.00	\$0.00	\$0.00	\$0.00	\$0.00	
17	4	35	8	2	49	0	0	0	0	\$1,052.00	\$9,205.00	\$2,104.00	\$526.00	\$12,887.00	
CS	5	76	22	3	106	0	0	0	0	\$1,315.00	\$19,988.00	\$5,786.00	\$789.00	\$27,878.00	
20	1	17	2	0	20	0	0	0	0	\$210.00	\$4,471.00	\$526.00	\$0.00	\$5,207.00	
21	0	0	0	0	0	0	0	0	0	\$0.00	\$0.00	\$0.00	\$0.00	\$0.00	
22	1	33	5	0	39	0	0	0	0	\$263.00	\$8,679.00	\$1,315.00	\$0.00	\$10,257.00	
23	0	0	0	0	0	0	0	0	0	\$0.00	\$0.00	\$0.00	\$0.00	\$0.00	
24	1	32	13	1	47	0	0	0	0	\$263.00	\$8,416.00	\$3,419.00	\$263.00	\$12,361.00	
CS	3	82	20	1	106	0	0	0	0	\$789.00	\$21,566.00	\$5,260.00	\$263.00	\$27,878.00	
27	0	15	4	1	20	0	0	0	0	\$0.00	\$3,945.00	\$1,052.00	\$263.00	\$5,260.00	
28	0	0	0	0	0	0	0	0	0	\$0.00	\$0.00	\$0.00	\$0.00	\$0.00	
1	0	0	0	0	0	0	0	0	0	\$0.00	\$0.00	\$0.00	\$0.00	\$0.00	
2	0	0	0	0	0	0	0	0	0	\$0.00	\$0.00	\$0.00	\$0.00	\$0.00	
3	0	0	0	0	0	0	0	0	0	\$0.00	\$0.00	\$0.00	\$0.00	\$0.00	
CS	0	15	4	1	20	0	0	0	0	\$0.00	\$3,945.00	\$1,052.00	\$263.00	\$5,260.00	
CM	14	315	69	11	409	0	0	0	0	\$3,682.00	\$82,845.00	\$18,147.00	\$2,893.00	\$107,567.00	

**OBSERVACIONES:**

EN ESTA OFICINA NO SE PRESTA SERVICIO DE COPIADO  
 NI SERVICIO DE FOTOGRAFIA, POR LO QUE SE OMITEN DICHAS CELDAS  
 1 CS = CORTE SEMANAL  
 CM = CORTE MENSUAL

MARIA DEL CARMEN GARCIA HERNANDEZ  
 JEFE DE OFICINA

Sombrerete Zac.  
 MÉXICO

**DELEGACION ZACATECAS**  
**OFICINA MUNICIPAL DE ENLACE EN SOMBRERETE, ZAC**  
**RELACION DE PASAPORTES**

**FECHA: ENERO 2017**

DIA	REENVIADOS				ENVIADOS			PROCESADOS					PENDIENTES				MUJERES		VARONES		CANJE	
	1A	5A	10A	TOT.	1A	5A	10A	1A	3A	6A	10A	TOT.	1A	5A	10A	TOT.	m	A	m	A	C	1V
30	0	0	0	0	0	0	0	0	0	0	0	0	0	0	0	0	0	0	0	0	0	0
31	0	0	0	0	0	0	0	0	0	0	0	0	0	0	0	0	0	0	0	0	0	0
1	0	0	0	0	0	0	0	3	36	8	5	52	0	0	0	0	3	13	2	34	27	25
2	0	0	0	0	0	0	0	0	0	0	0	0	0	0	0	0	0	0	0	0	0	0
3	0	0	0	0	0	0	0	1	31	7	0	39	0	0	0	0	5	9	4	21	19	20
<b>CS</b>	0	0	0	0	0	0	0	4	67	15	5	91	0	0	0	0	8	22	6	55	46	45
																	<b>91</b>				<b>91</b>	
6	0	0	0	0	0	0	0	2	38	6	1	47	0	0	0	0	3	4	5	35	19	28
7	0	0	0	0	0	0	0	0	0	0	0	0	0	0	0	0	0	0	0	0	0	0
8	0	0	0	0	0	0	0	0	0	0	0	0	0	0	0	0	0	0	0	0	0	0
9	0	0	0	0	0	0	0	0	0	0	0	0	0	0	0	0	0	0	0	0	0	0
10	0	0	0	0	0	0	0	0	37	2	0	39	0	0	0	0	2	7	5	25	11	23
<b>CS</b>	0	0	0	0	0	0	0	2	75	8	1	86	0	0	0	0	5	11	10	60	30	56
																	<b>86</b>				<b>86</b>	
13	0	0	0	0	0	0	0	0	16	4	0	20	0	0	0	0	2	8	0	10	12	8
14	0	0	0	0	0	0	0	0	0	0	0	0	0	0	0	0	0	0	0	0	0	0
15	0	0	0	0	0	0	0	1	25	10	1	37	0	0	0	0	1	6	5	25	17	20
16	0	0	0	0	0	0	0	0	0	0	0	0	0	0	0	0	0	0	0	0	0	0
17	0	0	0	0	0	0	0	4	35	8	2	49	0	0	0	0	3	12	9	25	21	23
<b>CS</b>	0	0	0	0	0	0	0	5	76	22	3	106	0	0	0	0	6	26	14	60	50	56
																	<b>106</b>				<b>106</b>	
20	0	0	0	0	0	0	0	1	17	2	0	20	0	0	0	0	1	6	2	11	10	11
21	0	0	0	0	0	0	0	0	0	0	0	0	0	0	0	0	0	0	0	0	0	0
22	0	0	0	0	0	0	0	1	33	5	0	39	0	0	0	0	5	8	5	21	14	21
23	0	0	0	0	0	0	0	0	0	0	0	0	0	0	0	0	0	0	0	0	0	0
24	0	0	0	0	0	0	0	1	32	13	1	47	0	0	0	0	2	12	4	29	28	11
<b>CS</b>	0	0	0	0	0	0	0	3	82	20	1	106	0	0	0	0	8	26	11	61	52	56
																	<b>106</b>				<b>106</b>	
27	0	0	0	0	0	0	0	0	15	4	1	20	0	0	0	0	2	10	2	6	12	12
28	0	0	0	0	0	0	0	0	0	0	0	0	0	0	0	0	0	0	0	0	0	0
1	0	0	0	0	0	0	0	0	0	0	0	0	0	0	0	0	0	0	0	0	0	0
2	0	0	0	0	0	0	0	0	0	0	0	0	0	0	0	0	0	0	0	0	0	0
3	0	0	0	0	0	0	0	0	0	0	0	0	0	0	0	0	0	0	0	0	0	0
<b>CS</b>	0	0	0	0	0	0	0	0	15	4	1	20	0	0	0	0	2	10	2	6	12	12
<b>CM</b>	0	0	0	0	0	0	0	14	315	69	11	409	0	0	0	0	29	95	43	242	190	211
																	<b>409</b>				<b>409</b>	

**OBSERVACIONES:**

**m** = menor      **C** = Canje  
**A** = Adulto      **1V** = Primera vez

MARIA DEL CARMEN GARCIA HERNANDEZ  
NOMBRE Y FIRMA  
JEFE DE OFICINA

  
Oficina de Enlace con  
**S.R.E.**  
Sombrerete, Zac.  
**MÉXICO**



**TRAMITES CON DESCUENTOS  
PERSONAS DE LA TERCERA EDAD**
**ENERO**

FECHA	1 AÑO	3 AÑOS	6 AÑOS	10 AÑOS	TOTAL
01/02/2017	0	6	1	4	11
03/02/2017	0	5	1	0	6
06/02/2017	0	0	0	0	0
08/02/2017	0	5	0	0	5
10/02/2017	0	1	2	0	3
13/02/2017	0	1	2	0	3
15/02/2017	0	0	1	1	2
17/02/2017	0	5	2	2	9
20/02/2017	0	0	0	0	0
22/02/2017	0	2	1	0	3
24/02/2017	0	5	0	1	6
27/02/2017	0	2	3	1	6
	0	0	0	0	0
					0
	0	32	13	9	54

C. FEDERAL - 18,080.00 10,075.00 10,755.00 38,910.00

**TRAMITES COSTO NORMAL**
**ENERO**

FECHA	1 AÑO	3 AÑOS	6 AÑOS	10 AÑOS	TOTAL
01/02/2017	3	30	7	1	41
03/02/2017	1	26	6	0	33
06/02/2017	0	0	0	0	0
08/02/2017	2	33	6	1	42
10/02/2017	0	36	0	0	36
13/02/2017	0	15	2	0	17
15/02/2017	1	25	9	0	35
17/02/2017	4	30	6	0	40
20/02/2017	1	17	2	0	20
22/02/2017	1	31	4	0	36
24/02/2017	1	27	13	0	41
27/02/2017	0	13	1	0	14
	0	0	0	0	0
					0
	14	283	56	2	355

C. FEDERAL 7,630.00 319,790.00 87,080.00 4,780.00 419,280.00

TOTAL: 7,630.00 337,870.00 97,155.00 15,535.00 458,190.00

OFICINA MUNICIPAL DE ENLACE EN SOMBRERETE, ZAC.

GRAFICAS DE TRAMITES DE PASAPORTES 2017

2017												2017											
ENE.	ENE.	FEB.	FEB.	MAR.	MAR.	ABRIL	ABRIL	MAYO	MAYO	JUNIO	JUNIO	JULIO	JULIO	AGTO.	AGTO.	SEPT.	SEPT.	OCT.	OCT.	NOV.	NOV.	DIC.	DIC.
TRAD.	MEBB	TRAD.	MEBB	TRAD.	MEBB	TRAD.	MEBB	TRAD.	MEBB	TRAD.	MEBB	TRAD.	MEBB	TRAD.	MEBB	TRAD.	MEBB	TRAD.	MEBB	TRAD.	MEBB	TRAD.	MEBB
7	299	23	386	0	0	0	0	0	0	0	0	0	0	0	0	0	0	0	0	0	0	0	0

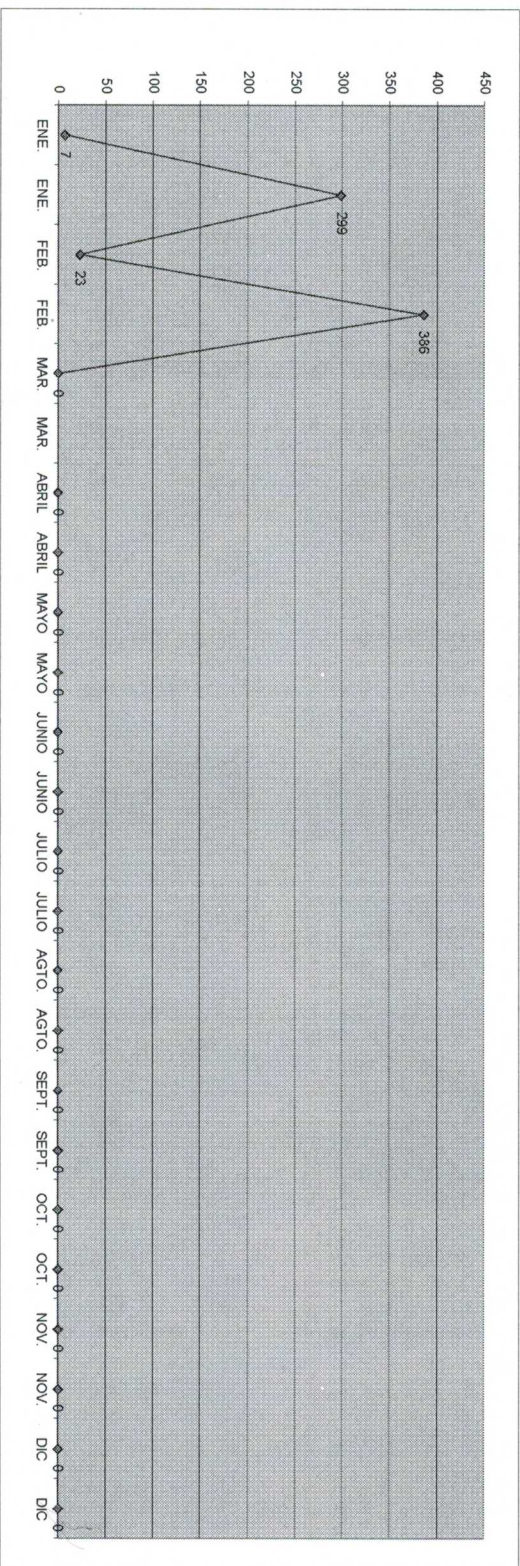
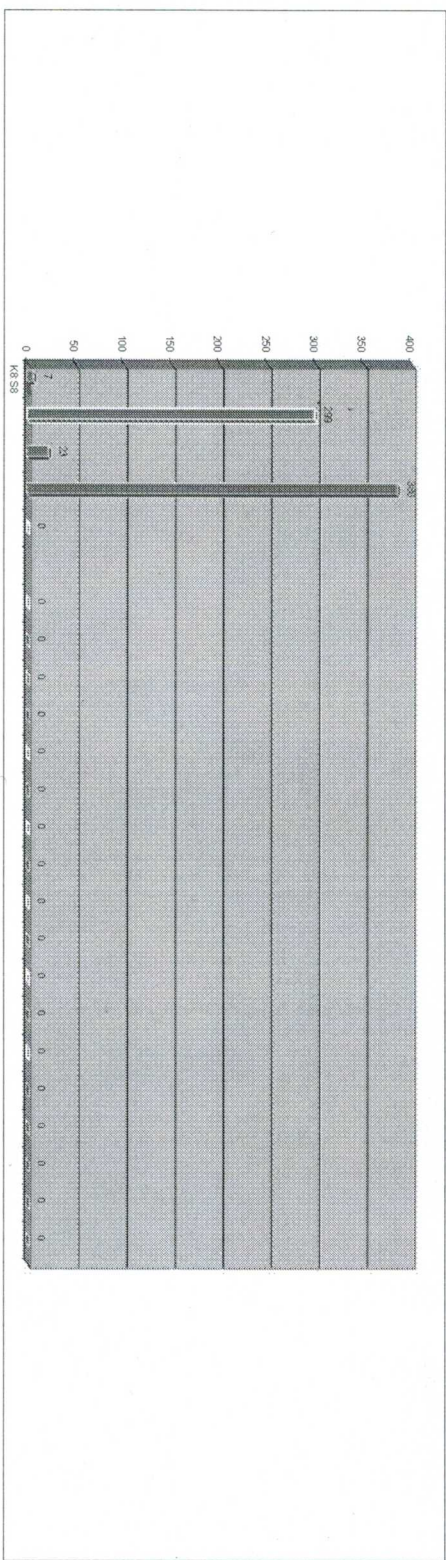

TOTAL DE TRAMITES ACUMULADO:

715

**INFORME DE ACTIVIDADES DE LA OFICINA MUNICIPAL DE ENLACE  
CON LA SECRETARIA DE RELACIONES EXTERIORES  
FEBRERO 2017**

	<b>Total</b>	<b>Porcentaje</b>
<b>1.- Total Mensual</b>	409	100.00
<i>b) Vía Oficinas de Enlace</i>	409	100.00
b.1) Un Año	14	3.42
b.2) Tres años	315	77.02
b.3) Seis años	69	16.87
b.4) Diez años	11	2.69
Oficina de Enlace Fresnillo		-
Oficina de Enlace Jerez		-
Oficina de Enlace Sombrerete	409	100.00
Oficina de Enlace Pinos		-
<i>f) Promedio diario de expedición de pasaportes</i>	13.63	100.00
f.1) Delegación		-
f.2) Oficinas de Enlace	13.63	100.00
<b>3.- Características de los solicitantes de pasaportes</b>		
	<b>Total</b>	<b>Porcentaje</b>
<i>Total</i>	409	100.00
a) Sexo masculino	285	69.68
b) Sexo femenino	124	30.32
<i>Total</i>	409	100.00
c) Mayores de edad	337	82.40
c.1) Varones mayores de edad	242	59.17
c.2) Mujeres mayores de edad	95	23.23
d) Menores de edad	72	17.60
d.1) Varones menores de edad	43	10.51
d.2) Mujeres menores de edad	29	7.09
<i>Total</i>	409	100.00
e) Primer pasaporte	219	53.55
f) Canje de pasaporte	190	46.45



---

#### 4. Recaudación

- a) Por derechos federales
  - a.1) Por servicios jurídicos
- b) Por derechos estatales
- c) Por derechos municipales

	\$565,757.00	100.00
a) Por derechos federales	\$458,190.00	80.99
a.1) Por servicios jurídicos	\$0.00	-
b) Por derechos estatales		-
c) Por derechos municipales	\$107,567.00	19.01

#### 1.- Pasaportes:

Este mes se tramitaron un total de 54 pasaportes con el 50 % de descuento y a continuación los describimos:

Vigencia	1 año.	00 trámites
Vigencia	3 años	32 trámites
Vigencia	6 años	13 trámites
Vigencia	10 años	09 trámites



### III.- PROTECCIÓN

#### 1.- Total Mensual

- a) Derechos humanos
- b) Asuntos penales
- c) Asuntos migratorios
- d) Asuntos laborales
- e) Asuntos civiles
- f) Asuntos administrativos
- g) Orientación e información

Número
-

Porcentaje
#¡DIV/0!

0
0
0
0
0
0
0
0

#¡DIV/0!
#¡DIV/0!
#¡DIV/0!
#¡DIV/0!
#¡DIV/0!
#¡DIV/0!
#¡DIV/0!
#¡DIV/0!

#### III.- Protección:

Entrega de pertenencias

## IV.- REMESAS

**1.- Número de envíos recibidos**

Cantidad
0

a) Lugares de origen

a.1) Consulado El Paso, TX.	0
a.2) Consulado Montreal, Canadá.	0
a.3) Consulado TORONTO	0

**1.1. Número de envíos entregados**

0
---

Total	Porcentaje
\$0.00	#¡DIV/0!

**2. Monto total de envíos en dólares**

a) Total del mes anterior		
b) Variación porcentual respecto al mes anterior		
c) Total acumulado en el año		
d) Total del mes correspondiente al año anterior		
e) Variación porcentual respecto del año anterior		

**IV.- Remesas:**